

Personalausstattung in Psychiatrie und Psychosomatik

Auswertungs- und Berichtskonzept zur Strukturabfrage gemäß PPP-RL
für das Erfassungsjahr 2023

**Anhang: Musterbericht zu den Quartalsberichten des
EJ 2023 gemäß PPP-RL**

Informationen zum Bericht

BERICHTSDATEN

Personalausstattung in Psychiatrie und Psychosomatik. Auswertungs- und Berichtskonzept zur Strukturabfrage gemäß PPP-RL für das Erfassungsjahr 2023. Anhang: Musterbericht zu den Quartalsberichten des EJ 2023 gemäß PPP-RL

Ansprechperson Dr. Julia Ostermann, Dr. Magdalena Cordes

Datum der Abgabe 30. Juni 2023

AUFTRAGSDATEN

Auftraggeber Gemeinsamer Bundesausschuss (G-BA)

Name des Auftrags Beauftragung des IQTIG mit der Übernahme von Aufgaben gemäß der PPP-RL

Datum des Auftrags 14. Mai 2020

Musterbericht zu den Quartalsberichten des EJ 2023 gemäß PPP-RL

x. Quartalsbericht 2023

**Strukturabfrage zur Personalausstattung in der Psychiatrie
und Psychosomatik**

Informationen zum Bericht

BERICHTSDATEN

[Titel des Berichts]. Abschlussbericht

Ansprechperson	Vorname Name
Datum der Abgabe	x. Monat 202x
Datum aktualisierte Abgabe	[ggf. Zeile löschen]

AUFTRAGSDATEN

Auftraggeber	Gemeinsamer Bundesausschuss (G-BA)
Name des Auftrags	Bezeichnung
Datum des Auftrags	x. Monat 202x

Kurzfassung

Fokus auf Zusammenfassung der Ergebnisse

Aufnahme von **zwei Tabellen**, die eine Zusammenfassung der wichtigsten Daten aus dem vorliegenden Bericht abbilden sollen gemäß **PPP-RL §11 Absatz 10**.

Ausnahmetatbestände werden im Text angegeben.

Tabelle 1: Bundesweite tatsächliche Personalausstattung, Mindestanforderungen und Umsetzungsgrad (berechnet standortübergreifend über ein bundesweites VKS-Ist sowie VKS-Mind) in der differenzierten Einrichtungen Erwachsenenpsychiatrie, Kinder- und Jugendpsychiatrie und Psychosomatik je Berufsgruppe und berufsgruppenübergreifend. Zudem wird dargestellt, welcher Anteil der Einrichtungen einen (berufsgruppenspezifischen) Umsetzungsgrad von mindestens 90% erreicht (Umsetzungsgrad $\geq 90\%$ (%)) und welcher Anteil die Mindestvorgaben gemäß §7 Abs. 4 PPP-RL berufsgruppenübergreifend auf Einrichtungsebene erfüllt (Mindestanforderung erfüllt (%)); Anzahl eingeschlossener Einrichtungen = x, Anzahl ausgeschlossener Einrichtungen = y

Berufsgruppen	Erwachsenenpsychiatrie				Kinder- und Jugendpsychiatrie				Psychosomatik			
	Bundesweites VKS-Ist	Bundesweites VKS-Mind	Bundesweiter Umsetzungsgrad	Umsetzungsgrad $\geq 90\%$ (%) (Mindestanforderung erfüllt (%))	Bundesweites VKS-Ist	Bundesweites VKS-Mind	Bundesweiter Umsetzungsgrad	Umsetzungsgrad $\geq 90\%$ (%) (Mindestanforderung erfüllt (%))	Bundesweites VKS-Ist	Bundesweites VKS-Mind	Bundesweiter Umsetzungsgrad	Umsetzungsgrad $\geq 90\%$ (%) (Mindestanforderung erfüllt (%))
ÄrztInnen												
Pflegefachpersonen (Tagdienst)												
Pflegefachpersonen (Nachtdienst)												
PsychologInnen und PsychotherapeutInnen												
SpezialtherapeutInnen												

	Erwachsenenpsychiatrie				Kinder- und Jugendpsychiatrie				Psychosomatik			
Berufsgruppen	Bundesweites VKS-Ist	Bundesweites VKS-Mind	Bundesweiter Umsetzungsgrad	Umsetzungsgrad $\geq 90\%$ (%) (Mindestanforderung erfüllt (%))	Bundesweites VKS-Ist	Bundesweites VKS-Mind	Bundesweiter Umsetzungsgrad	Umsetzungsgrad $\geq 90\%$ (%) (Mindestanforderung erfüllt (%))	Bundesweites VKS-Ist	Bundesweites VKS-Mind	Bundesweiter Umsetzungsgrad	Umsetzungsgrad $\geq 90\%$ (%) (Mindestanforderung erfüllt (%))
BewegungstherapeutInnen und PhysiotherapeutInnen												
SozialarbeiterInnen und SozialpädagogInnen, HeilpädagogInnen												
Gesamt												

Tabelle 2: Übersicht über den Umsetzungsgrad in den differenzierten Einrichtungen Erwachsenenpsychiatrie, Kinder- und Jugendpsychiatrie und Psychosomatik mit Angabe des Anteils mit Erfüllung der Mindestvorgaben gemäß §7 Abs. 4 PPP-RL auf Einrichtungsebene; Anzahl eingeschlossener Einrichtungen = x, Anzahl ausgeschlossener Einrichtungen = y

Umsetzungsgrad		Erwachsenenpsychiatrie	Kinder- und Jugendpsychiatrie	Psychosomatik
≥ 110	Gesamt			
	Mindestanforderung erfüllt			
≥ 100 - < 110	Gesamt			
	Mindestanforderung erfüllt			
≥ 95 - < 100	Gesamt			
	Mindestanforderung erfüllt			
≥ 90 - < 95	Gesamt			
	Mindestanforderung erfüllt			
≥ 85 - < 90	Gesamt			
	Mindestanforderung erfüllt			
< 85	Gesamt			
	Mindestanforderung erfüllt			

Inhaltsverzeichnis

Tabellenverzeichnis.....	10
Abbildungsverzeichnis	13
Glossar	14
1 Einführung	15
1.1 Hintergrund	15
1.2 Methode.....	15
1.3 Vollständige sowie plausible Datensätze und Bereiche	18
1.4 Datengrundlage.....	18
1.5 Datenqualität	18
1.6 Datenbereinigung.....	18
1.7 Limitationen	18
2 Ergebnisdarstellung.....	19
2.1 Allgemeine Auswertungen	19
3 Ergebnisse der Erwachsenenpsychiatrie.....	26
3.1 Behandlungstage, Behandlungsbereiche und Stationstypen.....	26
3.2 Auswertung zum Korridor	29
3.3 Mindestvorgaben und Umsetzungsgrad im Tagdienst	30
3.3.1 Mindestvorgaben und Umsetzungsgrad im Tagdienst nach Größe der Einrichtung	40
3.3.2 Mindestvorgaben und Umsetzungsgrad im Tagdienst nach Angaben „regionaler Pflichtversorgung“ (reine Tageskliniken ausgenommen)	42
3.3.3 Mindestvorgaben und Umsetzungsgrad im Tagdienst je Berufsgruppe.....	44
3.3.4 Umsetzungsgrad nach Stationstypen (Stichprobe).....	55
3.3.5 Umsetzungsgrad nach Anteil Intensivbehandlung	58
3.4 Ausnahmetatbestände.....	60
3.5 Anrechnung von Fach- oder Hilfskräften	65
3.5.1 Anrechnung von Fach- oder Hilfskräften nach Tag-/Nachtdienst	65
3.5.2 Anrechnung von Fach- oder Hilfskräften je Berufsgruppe nach Tag- /Nachtdienst	66

3.5.3	Anrechnung Fach- oder Hilfskräften nach Größe der Einrichtung und je Berufsgruppe nach Tag-/Nachtdienst	70
3.5.4	Anrechnungen von Fach- oder Hilfskräften je Anrechnungstatbestand nach Tag-/Nachtdienst.....	73
3.6	Qualifikation des therapeutischen Personals.....	75
3.7	Personalausstattung im Nachtdienst.....	78
4	Ergebnisse der Kinder- und Jugendpsychiatrie	80
4.1	Behandlungstage, Behandlungsbereiche und Stationstypen	80
4.2	Auswertung zum Korridor	80
4.3	Mindestvorgaben und Umsetzungsgrad im Tagdienst	80
4.3.1	Mindestvorgaben und Umsetzungsgrad im Tagdienst nach Größe der Einrichtung	80
4.3.2	Mindestvorgaben und Umsetzungsgrad im Tagdienst nach Angaben „regionaler Pflichtversorgung“ (reine Tageskliniken ausgenommen)	80
4.3.3	Mindestvorgaben und Umsetzungsgrad im Tagdienst je Berufsgruppe.....	80
4.3.4	Umsetzungsgrad nach Stationstypen	80
4.3.5	Umsetzungsgrad nach Anteil Intensivbehandlung je Station	80
4.4	Ausnahmetatbestände.....	80
4.5	Anrechnung von Fachkräften	80
4.5.1	Anrechnung von Fachkräften nach Tag-/Nachtdienst	80
4.5.2	Anrechnung je Berufsgruppe nach Tag-/Nachtdienst.....	80
4.5.3	Anrechnung nach Größe der Einrichtungen und je Berufsgruppe nach Tag-/Nachtdienst.....	80
4.5.4	Anrechnungen je Anrechnungstatbestand nach Tag-/Nachtdienst	80
4.6	Qualifikation des therapeutischen Personals.....	80
4.7	Personalausstattung im Nachtdienst.....	80
5	Ergebnisse der Psychosomatik	81
5.1	Behandlungstage, Behandlungsbereiche und Stationstypen	81
5.2	Auswertung zum Korridor	81
5.3	Mindestvorgaben und Umsetzungsgrad im Tagdienst je Berufsgruppe.....	81
5.4	Ausnahmetatbestände.....	81
5.5	Anrechnung von Fachkräften	81

5.5.1	Anrechnung von Fachkräften nach Tag-/Nachtdienst	81
5.5.2	Anrechnung je Berufsgruppe nach Tag-/Nachtdienst.....	81
5.5.3	Anrechnung nach Größe der Einrichtungen und je Berufsgruppe nach Tag-/Nachtdienst.....	81
5.5.4	Anrechnungen je Anrechnungstatbestand nach Tag-/Nachtdienst	81
5.6	Qualifikation des therapeutischen Personals.....	81
5.7	Personalausstattung im Nachtdienst.....	81
6	Anhang.....	82
6.1	Allgemein.....	82
6.2	Anhang Erwachsenenpsychiatrie	88
6.3	Anhang Kinder- und Jugendpsychiatrie	120
6.4	Anhang Psychosomatik	120
7	Übersicht zu den Interessenkonflikten der Expertinnen und Experten.....	121
	Impressum.....	123

Tabellenverzeichnis

Tabelle 1: Bundesweite tatsächliche Personalausstattung, Mindestanforderungen und Umsetzungsgrad	4
Tabelle 2: Übersicht über den Umsetzungsgrad	6
Tabelle 3: Strukturbeschreibung der Einrichtungen	19
Tabelle 4: Variablen zur regionalen Pflichtversorgung	21
Tabelle 5: Charakterisierung der Einrichtungen	23
Tabelle 6 (29): Anzahl der Behandlungstage je Behandlungsbereich	26
Tabelle 7 (29): STICHPROBE: Durchschnittliche Patientenbelegung pro Stationstyp	28
Tabelle 8 (29): Auswertungen zum Korridor nach Einrichtungsgröße.....	29
Tabelle 9 (29): Umsetzungsgrade nach Korrektur der Anrechnungen	34
Tabelle 10 (29): Mittlerer Umsetzungsgrad aller Berufsgruppen (stratifiziert) über alle Einrichtungen	35
Tabelle 11 (29): Übersicht über den Umsetzungsgrad nach Einrichtungsgröße	40
Tabelle 12 (29): Erfüllung der Mindestvorgaben nach Einrichtungsgröße.....	41
Tabelle 13 (29): Übersicht über den Umsetzungsgrad nach Angabe regionaler Pflichtversorgung.....	42
Tabelle 14 (29): Erfüllung der Mindestvorgaben, nach Angabe regionaler Pflichtversorgung.....	43
Tabelle 15 (29): Umsetzungsgrad (in Prozent) je Berufsgruppe	46
Tabelle 16 (29): Berufsgruppenspezifische Übersicht über die tatsächliche Personalausstattung (VKS-Ist) und die geforderte Mindestpersonalausstattung (VKS-Mind).....	48
Tabelle 17 (29): Verteilung des Umsetzungsgrades je Berufsgruppe.....	49
Tabelle 18 (29): Umsetzungsgrad stratifiziert nach Einrichtungen mit und ohne Erfüllung einer Mindestvorgabe je Berufsgruppe	50
Tabelle 19A (29): STICHPROBE: Umsetzungsgrad ≥ 90 % je Stationstyp in der differenzierten Einrichtung Erwachsenenpsychiatrie. Konzeptstation für Allgemeinpsychiatrie	55
Tabelle 20S (29): STICHPROBE: Umsetzungsgrad ≥ 90 % je Stationstyp in der differenzierten Einrichtung Erwachsenenpsychiatrie. Konzeptstation für Suchterkrankungen	56
Tabelle 21G (29): STICHPROBE: Umsetzungsgrad ≥ 90 % je Stationstyp in der differenzierten Einrichtung Erwachsenenpsychiatrie. Konzeptstation für Gerontopsychiatrie	57
Tabelle 22 (29): Verteilung des Umsetzungsgrades je Anteil Intensivbehandlungstage an den Gesamtbehandlungstagen berufsgruppenübergreifend	58
Tabelle 23 (29): Erfüllung der Mindestvorgaben nach Anteil der Intensivbehandlungstage an den Gesamtbehandlungstagen	59
Tabelle 24 (29): Anzahl der Einrichtungen, die die Mindestvorgaben nicht erfüllt haben und Angabe der Ausnahmetatbestände.....	60
Tabelle 25 (29): Ausnahmetatbestand und Mindestvorgaben.....	61

Tabelle 26 (29): Ausnahmetatbestand 1 (kurzfristige krankheitsbedingte Personalausfälle)	61
Tabelle 27 (29): Ausnahmetatbestand 1: Gründe für Abweichungen	61
Tabelle 28 (29): Ausnahmetatbestand 2 (kurzfristig stark erhöhte Anzahl von Patientinnen und Patienten).....	62
Tabelle 29 (29): Ausnahmetatbestand 3 (gravierende strukturelle oder organisatorische Veränderungen)	62
Tabelle 30 (29): Ausnahmetatbestand 3: Auswirkungen auf die Behandlungsleistungen.....	62
Tabelle 31 (29): Ausnahmetatbestand 3: Auswirkungen auf die Personalausstattung.....	63
Tabelle 32 (29): Ausnahmetatbestand 3: Gründe für Abweichungen	63
Tabelle 33 (29): Ausnahmetatbestand 4: Tageskliniken, die die Mindestvorgaben im darauffolgenden oder übernächsten Quartal wieder einhalten	63
Tabelle 34 (29): Ausnahmetatbestand 4 (Stratifizierung)	64
Tabelle 35 (29): Anrechnung von Fach- oder Hilfskräften im Tagdienst.....	65
Tabelle 36 (29): Anrechnung von Fach- oder Hilfskräften je Berufsgruppe im Tagdienst.....	67
Tabelle 37 (29): Anrechnung Fach- oder Hilfskräften nach Größe der Einrichtung und je Berufsgruppe im Tagdienst.....	70
Tabelle 38 (29): Anrechnung von Fachkräften anderer Berufsgruppen nach PPP-RL.....	73
Tabelle 39 (29): Anrechnung von Fachkräften ohne direktes Beschäftigungsverhältnis	74
Tabelle 40 (29): Anrechnung von Fachkräften oder Hilfskräften aus Nicht-PPP-RL-Berufsgruppen	75
Tabelle 41a (29): Qualifikation der ÄrztInnen und ärztliche PsychotherapeutInnen.....	75
Tabelle 42b (29): Qualifikation der Pflegefachpersonen	75
Tabelle 43c (29): Qualifikation der PsychotherapeutInnen und PsychologInnen.....	76
Tabelle 44d (29): Qualifikation der SpezialtherapeutInnen.....	76
Tabelle 45e (29): Qualifikation der BewegungstherapeutInnen und PhysiotherapeutInnen.....	76
Tabelle 46f (29): Qualifikation der SozialarbeiterInnen, SozialpädagogInnen und HeilpädagogInnen	77
Tabelle 47h (29): Qualifikation der GenesungsbegleiterInnen in der differenzierten Einrichtung Erwachsenenpsychiatrie; Anzahl eingeschlossener Einrichtungen = x, Anzahl ausgeschlossener Einrichtungen = y.....	77
Tabelle 48 (29): Durchschnittliche Personalausstattung im Nachtdienst.....	78
Tabelle 49: Dokumentationspflicht und Vollständigkeit der Angaben.....	82
Tabelle 50: Übersicht zur Vollständigkeit ausgewählter Angaben.....	85
Tabelle 51 (29): Auswertbare, fehlende und implausible Daten	88
Tabelle 52: Ergänzende Darstellung zu Variablen zur regionalen Pflichtversorgung	90
Tabelle 53 (29): Anzahl der Stationen je Einrichtung	91
Tabelle 54 (29): Anzahl der Behandlungstage je Behandlungsbereich	93
Tabelle 55 (29): STICHPROBE : Mittlere Behandlungstage sowie der Anteil der Behandlungstage (in Prozent) an den Gesamtbehandlungstagen je Behandlungsbereich und Stationstyp	95

Tabelle 56 (29): STICHPROBE: Patientenbelegung pro Stationstyp	98
Tabelle 57 (29): Differenzierte Auswertungen zum Korridor	99
Tabelle 58 (29): Mittlerer Umsetzungsgrad aller Berufsgruppen (stratifiziert) über alle Einrichtungen	100
Tabelle 59 (29): Umsetzungsgrad pro Berufsgruppe und Gesamt im Verlauf	105
Tabelle 60 (29): Umsetzungsgrad pro Berufsgruppe und Gesamt im Längsschnitt-Verlauf	106
Tabelle 61 (29): Berufsgruppenspezifische Übersicht über die tatsächliche Personalausstattung (VKS-Ist) und die geforderte Mindestpersonalausstattung (VKS- Mind).....	107
Tabelle 62 (29): Verteilung des Umsetzungsgrades je Anteil Intensivbehandlungstage pro Berufsgruppe	108
Tabelle 63 (29): STICHPROBE: Verteilung des Umsetzungsgrades je Anteil Intensivbehandlungstage an den Gesamtbehandlungstagen berufsgruppenübergreifend	111
Tabelle 64 (29): STICHPROBE: Verteilung des Umsetzungsgrades je Anteil Intensivbehandlungstage pro Berufsgruppe	112
Tabelle 65 (29): Übersicht zur Auswertungsgrundgesamtheit Nacht.....	116
Tabelle 66 (29): Ergänzende Darstellung zu Tabelle 48: Durchschnittliche Personalausstattung im Nachtdienst.....	116
Tabelle 67A (29): STICHPROBE: Konzeptstation für Allgemeinpsychiatrie. Mittlere Personalausstattung im Nachtdienst (mittlere bzw. mediane VKS-Ist je Nacht) pro Stationstyp.....	117
Tabelle 68S (29): STICHPROBE: Konzeptstation für Suchterkrankungen: Mittlere Personalausstattung im Nachtdienst (mittlere bzw. mediane VKS-Ist je Nacht) pro Stationstyp.....	118
Tabelle 69G (29): STICHPROBE: Konzeptstation für Gerontopsychiatrie: Mittlere Personalausstattung im Nachtdienst (mittlere bzw. mediane VKS-Ist je Nacht) pro Stationstyp.....	119
Tabelle 70: Fragen zur Offenlegung von Interessenskonflikten (Expertengruppe).....	121
Tabelle 71: Beantwortung der Fragen zur Offenlegung von Interessenskonflikten durch die Teilnehmerinnen und Teilnehmer der Expertengruppe.	122

Abbildungsverzeichnis

Abbildung 1 (29): Anteil der Behandlungstage je Behandlungsbereich.....	27
Abbildung 2 (29): Berufsgruppenübergreifender Umsetzungsgrad und Erfüllung der Mindestvorgaben.....	30
Abbildung 3 (29): Erfüllung der Mindestvorgaben gemäß §7 Abs. 4 PPP-RL und Angabe von Ausnahmetatbeständen.....	31
Abbildung 4 (29): Berufsgruppenübergreifender Umsetzungsgrad nach Korrektur der Anrechnungen und Erfüllung der Mindestvorgaben (longitudinale Darstellung)	31
Abbildung 5 (29): Berufsgruppenübergreifender Umsetzungsgrad nach Korrektur der Anrechnungen und Erfüllung der Mindestvorgaben (longitudinale Darstellung)	32
Abbildung 6 (29): Berufsgruppenübergreifender Umsetzungsgrad nach Korrektur der Anrechnungen und Erfüllung der Mindestvorgaben (longitudinale Darstellung)	32
Abbildung 7 (29): Umsetzungsgrade nach Korrektur der Anrechnungen in den Einrichtungen mit erfüllten Mindestanforderungen	33
Abbildung 8 (29): Umsetzungsgrade nach Korrektur der Anrechnungen in den Einrichtungen ohne erfüllten Mindestanforderungen.....	33
Abbildung 9 (29): Mittlerer Umsetzungsgrad aller Berufsgruppen (stratifiziert).....	36
Abbildung 10 (29): Umsetzungsgrad im Verlauf	37
Abbildung 11 (29): Umsetzungsgrad im Verlauf (ohne rein tagesklinische Einrichtungen)	38
Abbildung 12 (29): Umsetzungsgrad im Verlauf in den reinen Tageskliniken.....	39
Abbildung 13 (29): Bundesweiter Umsetzungsgrad pro Berufsgruppe.....	44
Abbildung 14 (29): Bundesweiter Umsetzungsgrad pro Berufsgruppe im Verlauf.....	45
Abbildung 15 (29): Verteilungsdarstellung des Umsetzungsgrades pro Berufsgruppe a-f.....	47
Abbildung 16 (29): Verteilung des mittleren berufsgruppenspezifischer Umsetzungsgrades je Anteil Intensivbehandlungstage an den Gesamtbehandlungstagen pro Berufsgruppe	60
Abbildung 17 (29): Verteilung der Anrechnungsanteile Gesamt je Berufsgruppe	66
Abbildung 18 (29): Verlaufsdarstellung mittlere tatsächliche Personalausstattung pflegerischer Nachtdienst.....	79
Abbildung 19(29): Umsetzungsgrad im Verlauf (Längsschnitt)	100
Abbildung 20(29): Umsetzungsgrad pro Berufsgruppe im Verlauf (Längsschnitt)	104

Glossar

Begriff	Bedeutung
Differenzierte Einrichtung	Differenzierte Einrichtung gemäß § 2 Abs. 5 PPP-RL (Erwachsenenpsychiatrie, Kinder- und Jugendpsychiatrie oder Psychosomatik)
Standort	Standort zugehörig einer IKNR. Ein Standort kann bis zu drei differenzierte Einrichtungen aufweisen
Tagesklinik	Differenzierte Einrichtung, die keine vollstationären Betten, aber mindestens einen Behandlungsplatz dokumentiert

1 Einführung

1.1 Hintergrund

Inhalt der PPP-RL ist zum einen, die laut Richtlinie definierten Personalmindestvorgaben mit der tatsächlichen Personalausstattung zu vergleichen und auf Einrichtungsebene (Erwachsenenpsychiatrie, Kinder- und Jugendpsychiatrie sowie Psychosomatik) sowie auf Ebene der verschiedenen Berufsgruppen einen Umsetzungsgrad der Personalmindestvorgaben zu berechnen und daraus abzuleiten, ob die Mindestvorgaben auf Einrichtungsebene erfüllt wurden. Die Personalmindestvorgaben einer Einrichtung sind laut Richtlinie erfüllt, wenn der Umsetzungsgrad der Einrichtung mindestens dem vorgegebenen Umsetzungsgrad entspricht (cave: für den vorgegebenen Umsetzungsgrad ist die Übergangsregelung gemäß § 16 Abs. 1 zu beachten) und keine der Berufsgruppen diesen Umsetzungsgrad unterschreitet (§ 7 Abs. 4 PPP-RL). Zum anderen sollen weitere Strukturdaten erhoben werden, die der datengestützten Weiterentwicklung (Anpassung bzw. Neuentwicklung) einiger Bereiche der Richtlinie dienen sollen, wie zum Beispiel die Mindestvorgaben für die Psychosomatik oder die Mindestpersonalausstattung für den Nachtdienst (§ 14 Abs. 2 PPP-RL). Für das Erfassungsjahr 2023 ist gemäß § 16 Abs. 8 PPP-RL vorgesehen, dass Teil B der Anlage 3 nur von einer repräsentativen Stichprobe von 5% der Einrichtungen ausgefüllt wird.

1.2 Methode

Die PPP-RL legt in §11 Abs. 10 den Rahmen der Auswertungen fest:

„(10) Das IQTIG übermittelt dem G-BA die Ergebnisse jährlich bis zum 15. Mai des dem jeweiligen Erfassungsjahr folgenden Jahres in Form eines Jahresberichts. Der Jahresbericht hat die Mindestvorgaben für die Personalausstattung und die tatsächliche Personalausstattung sowie den Umsetzungsgrad differenziert nach Erwachsenenpsychiatrie, Psychosomatik sowie Kinder- und Jugendpsychiatrie und Berufsgruppen sowie die für die Nichteinhaltung der Mindestvorgaben genannten Gründe zu umfassen. Der Bericht wird vom G-BA veröffentlicht.“

§11 Abs. 13 Satz 4 der PPP-RL legt davon abweichend die Erstellung und Übermittlung von Quartalsberichten bis einschließlich zum Erfassungsjahr 2024 fest. Die durch die Häuser anzuwendenden Berechnungen sind in §§ 6-8 der Richtlinie geregelt.

Alle Auswertungen werden deskriptiv dargestellt, die genauen Ein- und Ausschlusskriterien sowie Berechnungsvorschriften zu jeder Auswertung sind dem Auswertungs- und Berichtskonzept zu entnehmen. Hier wird nur eine allgemeine Verortung gegeben.

Generelle Einschlusskriterien

Eingeschlossen werden alle psychiatrischen und psychosomatischen Einrichtungen der stationären Versorgung, die innerhalb definierter Zeiträume gemäß PPP-RL Quartalsdaten über das PPP-Webportal zur Auswertung bereitstellen. In die Quartalsberichte (gemäß §11 (13) 4. der PPP-

RL) eingeschlossen werden die Daten des jeweiligen Berichtsquartals, darüber hinaus im Verlauf eines Jahres ggf. Kennwerte der vorangegangenen Quartale. Der einbezogene Datenstand ist regelmäßig der am Ende der Korrekturfrist gemäß PPP-RL. Verschiebt sich die Erstellung eines Quartalsberichts infolge der Verzögerung in vorgelagerten notwendigen Prozessen wird - wenn dadurch verfügbar - der finale Datenstand am Ende der Lieferfrist nach §13 Absatz 8 der PPP-RL herangezogen. "Verfügbar" ist der aktuelle und damit definiert der letzte eingegangene Datensatz eines Standorts am Ende einer Frist. Eine dokumentierte differenzierte Einrichtung fließt nur dann in die Auswertungen ein, wenn für sie mindestens eine Station (derselben differenzierten Einrichtung) dokumentiert wurde.

Für das Erfassungsjahr 2023 ist gemäß § 16 Abs. 8 PPP-RL vorgesehen, dass Teil B der Anlage 3 nur von einer repräsentativen Stichprobe von 5% der Einrichtungen ausgefüllt wird. Die statistische Unsicherheit der Stichprobenergebnisse wird über Konfidenzintervalle berücksichtigt.

Einrichtungen werden als implausibel von den Auswertungen ausgeschlossen, wenn

- die Bedingungen zur Anrechenbarkeit von Berufsgruppen auf die PPP-RL-Berufsgruppen gemäß § 8 PPP-RL generell nicht eingehalten werden (beispielsweise Anrechnung von Berufsgruppe d auf a oder Anrechnung von Nicht-PPP-RL-Berufsgruppen auf Berufsgruppe a)
- die Summe der Anrechnungen auf eine Berufsgruppe in einer Einrichtung 100 Prozent des VKS-Ist der Berufsgruppe überschreitet
- eine der Anrechnungen aus A5.1 sich nicht in A5.3 spiegelt.

Zur Herstellung der Vergleichbarkeit der verschiedenen Auswertungen und der erweiterten Aussagefähigkeit des Kapitels Umsetzungsgrad und Mindestvorgaben werden verschiedene Strategien in der Datenauswertung der Fachbereiche Erwachsenenpsychiatrie und Kinder- und Jugendpsychiatrie eingesetzt:

Zum einen wird eine Auswertungsgrundgesamtheit Umsetzungsgrad und Mindestvorgaben gebildet, so dass die eingeschlossenen Einrichtungen beziehungsweise Stationen der Erwachsenenpsychiatrie über alle Abbildungen und Tabellen gleich bleiben. Eine Datenanalyse auf Basis der Daten des 2. Quartals 2022 ergab hierzu, dass die Anwendung aller notwendigen Einschlusskriterien der Auswertungsgrundgesamtheit gegenüber der Mindestbedingung (plausibler Umsetzungsgrad auf ES A5.2) einen Verlust von weniger als 5 Prozent der auswertbaren Einrichtungen bedeutet, die ohne die für das gesamte Kapitel zusätzlich geltenden Einschränkungen auswertbar sind.

Stratifizierungen

Das Hauptaugenmerk der Auswertungen liegt auf Darstellungen zur tatsächlichen Personalausstattung, zum Umsetzungsgrad sowie zur Erfüllung der Mindestvorgaben. Dabei wird auch die Ebene der Berufsgruppen eingehend betrachtet.

Es werden neben der grundsätzlich getrennten Betrachtung der drei differenzierten Einrichtungen und darin der Berufsgruppen (a bis f) Stratifizierungen nach Größe der Standorte (vollstationäre (Plan-)Betten und teilstationäre (Plan-)Plätze in 5 Kategorien), nach dokumentierter landesrechtlicher Verpflichtung zur Versorgung (ja/nein), nach Anteilen an Intensivbehandlungstagen an allen Behandlungstagen (in 5 Kategorien) und nach Schwerpunkt der Behandlung (Konzeptstationen, 9 Kategorien) sowie nach Stationstypen (in 6 Kategorien) vorgenommen. Zudem wird für einzelne Auswertungen unterschieden zwischen Einrichtungen ohne rein tagesklinische Versorgung und Tageskliniken.

Berichtssystematik

Die Ergebnisse sollen auf Bundesebene jeweils stratifiziert nach den Fachbereichen dargestellt werden. Dadurch können die Ergebnisse nach differenzierten Einrichtungen standortübergreifend dargestellt und mögliche Ansatzpunkte zur Weiterentwicklung der Richtlinie identifiziert werden.

Zu keiner Zeit werden über die rein strukturelle Betrachtung eines "Gesamt" im Kapitel "Strukturbeschreibung" hinaus die differenzierten Einrichtungen gemeinsam ausgewertet. Die gemeinsame Darstellung aller drei differenzierten Einrichtungen in den Strukturtabellen (Tabellen 1 bis 3) dient lediglich einem ersten Überblick. Die Begrifflichkeit "standortübergreifend" bezieht sich dadurch immer nur auf Einrichtungen eines Fachbereichs.

Einbezug fachlicher Expertise

Für die Interpretation der Auswertungen und Diskussion möglicher Limitationen der Dokumentation sowie der Daten wurden Expertinnen und Experten in einem Workshop zu Rate gezogen.

Für das Bewerbungsverfahren erfolgte eine Ausschreibung, welche auf der IQTIG-Homepage veröffentlicht und zusätzlich an die Verteiler der stellungnahmeberechtigten Organisationen nach PPP-RL sowie an den Medizinischen Dienst und die Patientenvertretung versandt wurde. Bei der Besetzung der Expertengruppe PPP lag der Fokus auf wissenschaftlich arbeitendem Personal oder Personal im Controlling, welches in psychiatrischen Kliniken der Erwachsenenpsychiatrie, Kinder- und Jugendpsychiatrie sowie Psychosomatik tätig ist und mit der zugrundeliegenden PPP-RL vertraut ist. Die Expertinnen und Experten wurden als Einzelpersonen für die Expertengruppe benannt. Alle Bewerberinnen und Bewerber hatten als Teil ihrer vollständigen Bewerbungsunterlagen eine unterzeichnete Vertraulichkeitserklärung sowie ein ausgefülltes und signiertes Formular über mögliche finanzielle und inhaltliche Interessenkonflikte vorzulegen. Die Bewerbungsunterlagen der Kandidatinnen und Kandidaten wurden über einen Kriterienkatalog nach fachlichen Punkten bewertet und bei positivem Votum an die interne Interessen-Konfliktkommission zur Prüfung weitergegeben. Die Prüfung von möglichen Interessenkonflikten erfolgt im Rahmen der vom Vorstand des IQTIG verabschiedeten und den Trägern des G-BA miterarbeiteten "Verfahrensregeln der Interessenkonflikt-Kommission des Instituts für Qualitätssicherung

und Transparenz im Gesundheitswesen (IQTIG)“ für alle Personen, die sich als Expertin oder Experte beim IQTIG bewerben. An die Bewerberinnen und Bewerber, deren Bewerbung ein positives Prüfergebnis der Interessenkonflikt-Kommission erhielt, wurde anschließend eine Zusage versendet.

Die Zusammensetzung der Expertengruppe sowie die Ergebnisse der Fragen zur Offenlegung von Interessenkonflikten sind dem Anhang zu entnehmen.

1.3 Vollständige sowie plausible Datensätze und Bereiche

Dieser Abschnitt wird nach Vorliegen der Daten im jeweiligen Quartalsbericht angepasst. Die generellen Informationen zu dem Kapitel finden sich im beigefügten Auswertungs- und Berichtskonzept.

1.4 Datengrundlage

Dieser Abschnitt wird nach Vorliegen der Daten im jeweiligen Quartalsbericht angepasst. Die generellen Informationen zu dem Kapitel finden sich im beigefügten Auswertungs- und Berichtskonzept.

1.5 Datenqualität

Dieser Abschnitt wird nach Vorliegen der Daten im jeweiligen Quartalsbericht angepasst. Die generellen Informationen zu dem Kapitel finden sich im beigefügten Auswertungs- und Berichtskonzept.

1.6 Datenbereinigung

Dieser Abschnitt wird nach Vorliegen der Daten im jeweiligen Quartalsbericht angepasst. Die generellen Informationen zu dem Kapitel finden sich im beigefügten Auswertungs- und Berichtskonzept.

1.7 Limitationen

Dieser Abschnitt wird nach Vorliegen der Daten im jeweiligen Quartalsbericht angepasst. Die generellen Informationen zu dem Kapitel finden sich im beigefügten Auswertungs- und Berichtskonzept.

2 Ergebnisdarstellung

2.1 Allgemeine Auswertungen

Tabelle 3: Strukturbeschreibung der Einrichtungen, getrennt nach den differenzierten Einrichtungen für die Gesamtanzahl der dokumentierenden Einrichtungen (inkl. Einrichtungen der Stichprobe), sowie für die Stichprobe gemäß § 16 Abs. 8 PPP-RL.

	Gesamt	Stichprobe Gesamt	Erwach- senenpsychi- atrie	Stichprobe Erwach- senenpsychi- atrie	Kinder- und Jugendpsy- chiarie	Stichprobe Kinder- und Jugendpsy- chiarie	Psychosoma- tik	Stichprobe Psychosoma- tik
Anzahl der datenliefernden Einrich- tungen (%)	1.383 (100,0 %)	70 (100,0 %)	798 (100,0 %)	40 (100,0 %)	309 (100,0 %)	15 (100,0 %)	276 (100,0 %)	15 (100,0 %)
Anzahl der Einrichtung mit erstma- liger Datenlieferung (%)								
Anzahl der im Vorquartal datenlie- fernden Einrichtungen ohne aktu- elle Datenlieferung (%)	11 (0,8 %)		6 (0,8 %)		3 (1,0 %)		2 (0,7 %)	
Anzahl der Einrichtungen mit ge- schlossenen Bereichen (%)	429 (31,0 %)		326 (40,9 %)		102 (33,0 %)		1 (0,4 %)	
Anzahl der Einrichtungen mit 24 Std. Präsenzdiensten (%)	586 (42,4 %)		379 (47,5 %)		121 (39,2 %)		86 (31,2 %)	
Mittlere Anzahl an vollstationären Planbetten (MW)	51,4		68,0		21,2		37,6	
Standardabweichung	79,0		95,6		26,3		45,8	

	Gesamt	Stichprobe Gesamt	Erwach- senenpsychi- atrie	Stichprobe Erwach- senenpsychi- atrie	Kinder- und Jugendpsy- chiatrie	Stichprobe Kinder- und Jugendpsy- chiatrie	Psychosoma- tik	Stichprobe Psychosoma- tik
Median	23,0		33,0		9,5		24,0	
Minimum	0,0		0,0		0,0		0,0	
Maximum	628,0		628,0		128,0		355,0	
Mittlere Anzahl an teilstationären Planplätzen (MW)	17,2		21,4		13,1		9,5	
Standardabweichung	14,2		15,1		7,8		12,1	
Median	16,0		20,0		12,0		6,0	
Minimum	0,0		0,0		0,0		0,0	
Maximum	131,0		131,0		64,0		72,0	

Tabelle 4: Variablen zur regionalen Pflichtversorgung, getrennt nach den differenzierten Einrichtungen für die Gesamtanzahl der dokumentierenden Einrichtungen (inkl. Einrichtungen der Stichprobe), sowie für die Stichprobe gemäß § 16 Abs. 8 PPP-RL. Die Prozentangaben ab der dritten Zeile beziehen sich auf diejenigen Einrichtungen, die eine regionale Pflichtversorgung angegeben haben. Ergänzende Darstellungen finden sich im Anhang (Tabelle 52)

	Gesamt	Stichprobe Gesamt	Erwachsenenpsychiatrie	Stichprobe Erwachsenenpsychiatrie	Kinder- und Jugendpsychiatrie	Stichprobe Kinder- und Jugendpsychiatrie	Psychosomatik	Stichprobe Psychosomatik
Datenliefernde Einrichtungen	1.383 (100,0 %)	70 (100,0 %)	798 (100,0 %)	40 (100,0 %)	309 (100,0 %)	15 (100,0 %)	276 (100,0 %)	15 (100,0 %)
Regionale Pflichtversorgung	1.002/1.383 (72,5 %)		636/798 (79,7 %)		249/309 (80,6 %)		117/276 (42,4 %)	
Geschlossenen Bereiche	429/1.002 (42,8 %)		326/636 (51,3 %)		102/249 (41,0 %)		1/117 (0,9 %)	
24-h-Präsenzdienst	586/1.002 (58,5 %)		379/636 (59,6 %)		121/249 (48,6 %)		86/117 (73,5 %)	
Mind. einen Behandlungstag mit gesetzlicher Unterbringung	378/1.002 (37,7 %)		301/636 (47,3 %)		76/249 (30,5 %)		1/117 (0,9 %)	
Davon: Mittlere Anzahl von Behandlungstagen gesetzlicher Unterbringung (MW)	373,5 (n=378)		588,3 (n=301)		136,6 (n=76)		21,5 (n=1)	
Standardabweichung	1.278,7		1.625,5		433,0		203,0	
Median	0,0		0,0		0,0		0,0	
Minimum	0,0		0,0		0,0		0,0	

	Gesamt	Stichprobe Gesamt	Erwach- senenpsychi- atrie	Stichprobe Erwach- senenpsychi- atrie	Kinder- und Jugendpsy- chiarie	Stichprobe Kinder- und Jugendpsy- chiarie	Psychosoma- tik	Stichprobe Psy- chosomatik
Maximum	19.575,0		19.575,0		4.066,0		1.990,0	
Mind. einen Behandlungstag mit landesrechtlicher Ver- pflichtung zur Aufnahme	383/1.002 (38,2 %)		284/636 (44,7 %)		62/249 (24,9 %)		37/117 (31,6 %)	
Davon: Mittlere Anzahl von Be- handlungstagen landesrechtli- cher Verpflichtung zur Auf- nahme (MW)	1.473,5 (n=383)		2.146,4 (n=284)		661,6 (n=62)		448,5 (n=37)	
Standardabweichung	4.005,7		5.048,6		1.467,5		1.165,5	
Median	0,0		0,0		0,0		0,0	
Minimum	0,0		0,0		0,0		0,0	
Maximum	43.369,0		43.369,0		11.756,0		8.836,0	

Tabelle 5: Charakterisierung der Einrichtungen getrennt nach den differenzierten Einrichtungen für die Gesamtanzahl der dokumentierenden Einrichtungen (inkl. Einrichtungen der Stichprobe), sowie für die Stichprobe gemäß § 16 Abs. 8 PPP-RL. Der Raumtyp wurde über die Raumabgrenzungen des Bundesinstituts für Bau-, Stadt- und Raumforschung definiert. Ausschließlich teilstationäre Versorgung wurde definiert über die Angabe von mind. einem Behandlungsplatz und keinem Bett. Die Anbindung an ein größeres Krankenhaus wird darüber operationalisiert, ob die betrachtete Einrichtung zu einem Krankenhaus (IK-Nummer) gehört, zu dem eine Einrichtung gemäß PPP-RL mit mindestens 25 Betten gehört

		Gesamt	Stichprobe Gesamt	Erwach- senenpsy- chiarie	Stichprobe Erwach- senenpsy- chiarie	Kinder- und Jugendpsy- chiarie	Stichprobe Kinder- und Jugendpsy- chiarie	Psychoso- matik	Stichprobe Psychoso- matik
Raumtyp	Stadt	835/1.383 (60,4 %)		484/798 (60,7 %)		185/309 (59,9 %)		166/276 (60,1 %)	
	Land	548/1.383 (39,6 %)		314/798 (39,3 %)		124/309 (40,1 %)		110/276 (39,9 %)	
Ausschließlich Tagesklinik	Ja	536/1.383 (38,8 %)		356/798 (44,6 %)		148/309 (47,9 %)		32/276 (11,6 %)	
	Nein	831/1.383 (60,1 %)		431/798 (54,0 %)		158/309 (51,1 %)		242/276 (87,7 %)	
Größe	< 25 Betten/ Plätze	529/1.383 (38,3 %)		274/798 (34,3 %)		162/309 (52,4 %)		93/276 (33,7 %)	
	25-49 Betten/ Plätze	838/1.383 (60,6 %)		513/798 (64,3 %)		144/309 (46,6 %)		181/276 (65,6 %)	
	50-99 Betten/Plätze	529/1.383 (38,3 %)		274/798 (34,3 %)		162/309 (52,4 %)		93/276 (33,7 %)	
	100-249 Betten/Plätze	838/1.383 (60,6 %)		513/798 (64,3 %)		144/309 (46,6 %)		181/276 (65,6 %)	

		Gesamt	Stichprobe Gesamt	Erwach- senenpsy- chiarie	Stichprobe Erwach- senenpsy- chiarie	Kinder- und Jugendpsy- chiarie	Stichprobe Kinder- und Jugendpsy- chiarie	Psychoso- matik	Stichprobe Psychoso- matik
	≥ 250 Betten/Plätze	529/1.383 (38,3 %)		274/798 (34,3 %)		162/309 (52,4 %)		93/276 (33,7 %)	
Anbindungen an einen größeren Standort (nur kleine Einrichtun- gen)	Ja	462/529 (87,3 %)		244/274 (89,1 %)		142/162 (87,7 %)		76/93 (81,7 %)	
	Nein	67/529 (12,7 %)		30/274 (10,9 %)		20/162 (12,3 %)		17/93 (18,3 %)	
Modellvorhaben nach § 64 SGB V	Ja	67/1.383 (4,8 %)		46/798 (5,8 %)		15/309 (4,9 %)		6/276 (2,2 %)	
	Nein	1.316/1.383 (95,2 %)		752/798 (94,2 %)		294/309 (95,1 %)		270/276 (97,8 %)	
Wenn Modellvor- haben nach § 64 SGB V: Anteil an der Gesamt- versorgung	> 25 %	34/67 (50,7 %)		25/46 (54,3 %)		7/15 (46,7 %)		2/6 (33,3 %)	
	25 % - <75 %	8/67 (11,9 %)		2/46 (4,3 %)		5/15 (33,3 %)		1/6 (16,7 %)	
	75 % - <100 %	0/67 (0,0 %)		0/46 (0,0 %)		0/15 (0,0 %)		0/6 (0,0 %)	
	100 %	25/67 (37,3 %)		19/46 (41,3 %)		3/15 (20,0 %)		3/6 (50,0 %)	

		Gesamt	Stichprobe Gesamt	Erwach- senenpsy- chiarie	Stichprobe Erwach- senenpsy- chiarie	Kinder- und Jugendpsy- chiarie	Stichprobe Kinder- und Jugendpsy- chiarie	Psychoso- matik	Stichprobe Psychoso- matik
Bezugsjahr der Mindestvorgabe	Vorjahr	46/1.383 (3,3 %)		25/798 (3,1 %)		13/309 (4,2 %)		8/276 (2,9 %)	
	aktuelles Jahr	1.206/1.383 (87,2 %)		766/798 (96,0 %)		289/309 (93,5 %)		151/276 (54,7 %)	

3 Ergebnisse der Erwachsenenpsychiatrie

3.1 Behandlungstage, Behandlungsbereiche und Stationstypen

Tabelle 6 (29): Anzahl der Behandlungstage je Behandlungsbereich gemäß § 3 PPP-RL des aktuellen Quartals über alle Einrichtungen in der differenzierten Einrichtung Erwachsenenpsychiatrie. Dargestellt wird zudem der jeweilige Anteil der Behandlungstage des jeweiligen Behandlungsbereichs an den Gesamtbehandlungstagen

Behandlungsbereich	Anzahl einfließende Einrichtungen (n)	Anzahl Behandlungstage (%)
Erwachsenenpsychiatrie Gesamt	791	5.080.147 (100,0 %)
A – Allgemeine Psychiatrie	774	3.392.918 (66,8 %)
A1 – Regelbehandlung	440	1.991.638 (39,2 %)
A2 – Intensivbehandlung	380	426.832 (8,4 %)
A6 – Tagesklinische Behandlung	693	725.197 (14,3 %)
A7 – Psychosomatisch-psychotherapeutische und psychotherapeutische Komplexbehandlung	86	96.344 (1,9 %)
A8 – Psychosomatisch-psychotherapeutische und psychotherapeutische Komplexbehandlung teilstationär	54	25.901 (0,5 %)
A9 – Stationsäquivalente Behandlung	37	24.216 (0,5 %)
S – Abhängigkeitskranke	406	751.351 (14,8 %)
S1 – Regelbehandlung	373	429.660 (8,5 %)
S2 – Intensivbehandlung	344	275.849 (5,4 %)
S6 – Tagesklinische Behandlung	109	31.692 (0,6 %)
S9 – Stationsäquivalente Behandlung	9	649 (0,01 %)
G – Gerontopsychiatrie	515	935.878 (18,4 %)
G1 – Regelbehandlung	402	529.187 (10,4 %)
G2 – Intensivbehandlung	355	328.590 (6,5 %)
G6 – Tagesklinische Behandlung	259	58.876 (1,2 %)
G9 – Stationsäquivalente Behandlung	26	4.784 (0,1 %)



Abbildung 1 (29): Anteil der Behandlungstage je Behandlungsbereich an den Gesamtbehandlungstagen Allgemeinpsychiatrie, Suchterkrankungen oder Gerontopsychiatrie in der differenzierten Einrichtung Erwachsenenpsychiatrie; Anzahl einbezogener Einrichtungen $n = x$, Anzahl ausgeschlossener Einrichtungen $n = y$

Tabelle 7 (29): **STICHPROBE:** Durchschnittliche Patientenbelegung pro Stationstyp in der differenzierten Einrichtung Erwachsenenpsychiatrie. Die Berechnung der durchschnittlichen Patientenbelegung einer Station erfolgt mithilfe der Anzahl an Patientinnen und Patienten an den jeweiligen Stichtagen des Quartals je Station. Prozentuiert wird auf die Gesamtanzahl der Stationen eines Stationstyps (Angabe inkl. 95 % Konfidenzintervall); Anzahl einbezogene Stationen = x, Anzahl ausgeschlossener Stationen = y. Lagemaße der Verteilung der Patientenbelegung je Stationstyp finden sich im Anhang (Tabelle 56)

Patientenbelegung	geschützte Akut- bzw. Intensivstation (A)	fakultativ geschlossene Station (B)	offene, nicht elektive Station (C)	Station mit geschützten Bereichen (D)	elektive offene Station(E)	Einheit m. innovativem Behandlungskonzept (F)	Gesamt (alle Stationstypen)
mehr als 22	118/634 (18,6 % [2,1-25,4])	50/347 (14,4 %)	155/754 (20,6 %)	27/114 (23,7 %)	218/1.272 (17,1 %)	20/108 (18,5 %)	588/3.229 (18,2 %)
> 20 bis 22	63/634 (9,9 %)	54/347 (15,6 %)	92/754 (12,2 %)	15/114 (13,2 %)	124/1.272 (9,7 %)	3/108 (2,8 %)	351/3.229 (10,9 %)
> 18 bis 20	100/634 (15,8 %)	69/347 (19,9 %)	101/754 (13,4 %)	16/114 (14,0 %)	173/1.272 (13,6 %)	9/108 (8,3 %)	468/3.229 (14,5 %)
> 16 bis 18	112/634 (17,7 %)	48/347 (13,8 %)	116/754 (15,4 %)	21/114 (18,4 %)	205/1.272 (16,1 %)	10/108 (9,3 %)	512/3.229 (15,9 %)
> 14 bis 16	93/634 (14,7 %)	48/347 (13,8 %)	101/754 (13,4 %)	13/114 (11,4 %)	194/1.272 (15,3 %)	12/108 (11,1 %)	461/3.229 (14,3 %)
> 12 bis 14	60/634 (9,5 %)	32/347 (9,2 %)	71/754 (9,4 %)	6/114 (5,3 %)	129/1.272 (10,1 %)	11/108 (10,2 %)	309/3.229 (9,6 %)
bis 12	88/634 (13,9 %)	46/347 (13,3 %)	118/754 (15,6 %)	16/114 (14,0 %)	229/1.272 (18,0 %)	43/108 (39,8 %)	540/3.229 (16,7 %)

3.2 Auswertung zum Korridor

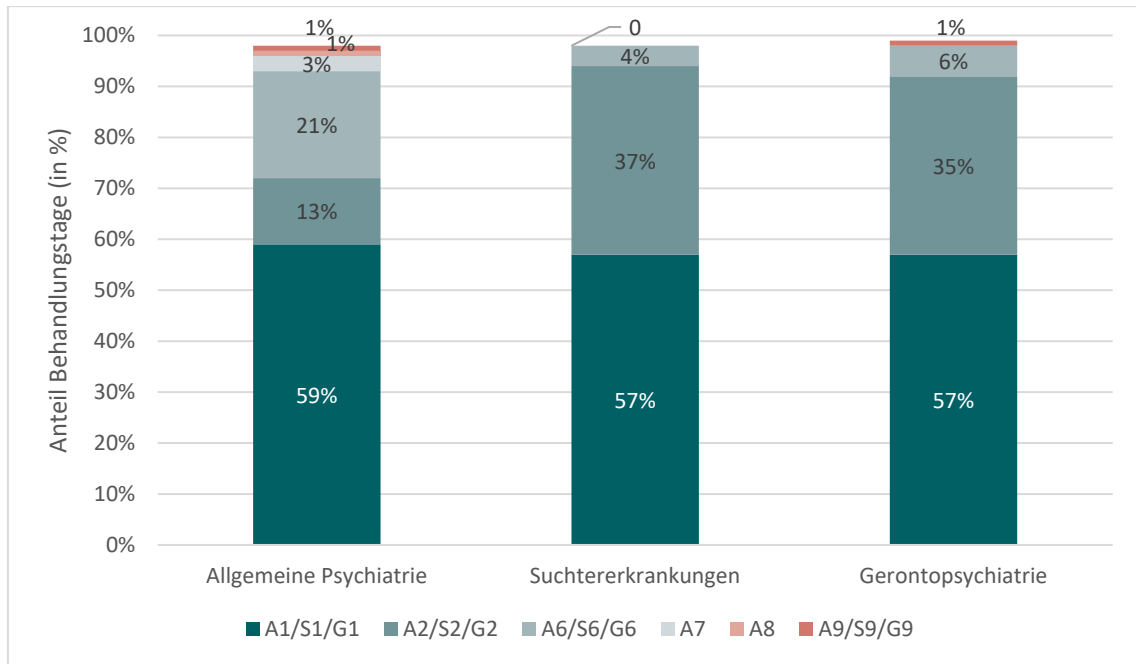
Tabelle 8 (29): Auswertungen zum Korridor nach Einrichtunggröße in der differenzierten Einrichtung Erwachsenenpsychiatrie: Weicht die tatsächliche Anzahl der Behandlungstage in mindestens einem Behandlungsbereich um mehr als 2,5 Prozent über oder unter der nach § 6 Absatz 3 ermittelten Anzahl der Behandlungstage des Vorjahres ab, erfolgt die Ermittlung der Mindestvorgaben abweichend auf der Basis der tatsächlichen Anzahl der Behandlungstage und Patienteneinstufungen des laufenden Quartals. Die prozentuale Abweichung bezieht sich jeweils auf die Tage des Behandlungsbereichs einer Einrichtung, der die größte Abweichung aufweist (ein abweichender Bereich ausreicht, um für alle Bereiche die Mindestvorgaben anhand der aktuellen Behandlungstage und Stichtage berechnen zu müssen). Die Größe der Einrichtung wird bemessen anhand der angegebenen vollstationären Betten und teilstationären Plätze; Anzahl eingeschlossener Einrichtungen = x, Anzahl ausgeschlossener Einrichtungen = y

Abweichung der Behandlungstage zum Vorjahresquartal	Anzahl Betten/Plätze der Einrichtung					
	< 25	25-49	50-99	100-249	≥ 250	Gesamt
≤ 2,5 %	20/200 (10,0 %)	8/81 (9,9 %)	5/91 (5,5 %)	10/151 (6,6 %)	1/45 (2,2 %)	44/568 (7,7 %)
> 2,5 % - ≤ 5 %	9/200 (4,5 %)	3/81 (3,7 %)	5/91 (5,5 %)	8/151 (5,3 %)	4/45 (8,9 %)	29/568 (5,1 %)
> 5 % - ≤ 10 %	14/200 (7,0 %)	10/81 (12,3 %)	5/91 (5,5 %)	13/151 (8,6 %)	5/45 (11,1 %)	47/568 (8,3 %)
> 10 %	157/200 (78,5 %)	60/81 (74,1 %)	76/91 (83,5 %)	120/151 (79,5 %)	35/45 (77,8 %)	448/568 (78,9 %)

3.3 Mindestvorgaben und Umsetzungsgrad im Tagdienst



Abbildung 2 (29): Berufsgruppenübergreifender Umsetzungsgrad und Erfüllung der Mindestvorgaben in der differenzierten Einrichtung Erwachsenenpsychiatrie. Dargestellt sind die Werte für alle Einrichtungen sowie stratifiziert nach Einrichtungen der Erwachsenenpsychiatrie ohne rein tagesklinische Einrichtungen und für die reinen Tageskliniken; Definition „reine Tageskliniken“: Einrichtungen, die in A2.1 des Nachweises Planplätze der teilstationären Versorgung und keine Planbetten der vollstationären Versorgung angegeben haben; Anzahl eingeschlossener Einrichtungen = x, Anzahl ausgeschlossener Einrichtungen = y



Abbildung 3 (29): Erfüllung der Mindestvorgaben gemäß § 7 Abs. 4 PPP-RL und Angabe von Ausnahmetatbeständen in der differenzierten Einrichtung der Erwachsenenpsychiatrie. Dargestellt sind die Werte für alle Einrichtungen sowie stratifiziert nach Einrichtungen der Erwachsenenpsychiatrie ohne rein tagesklinische Einrichtungen und für die reinen Tageskliniken; Definition „reine Tageskliniken“: Einrichtungen, die in A2.1 des Nachweises Planplätze der teilstationären Versorgung und keine Planbetten der vollstationären Versorgung angegeben haben; Anzahl eingeschlossener Einrichtungen = x, Anzahl ausgeschlossener Einrichtungen = y

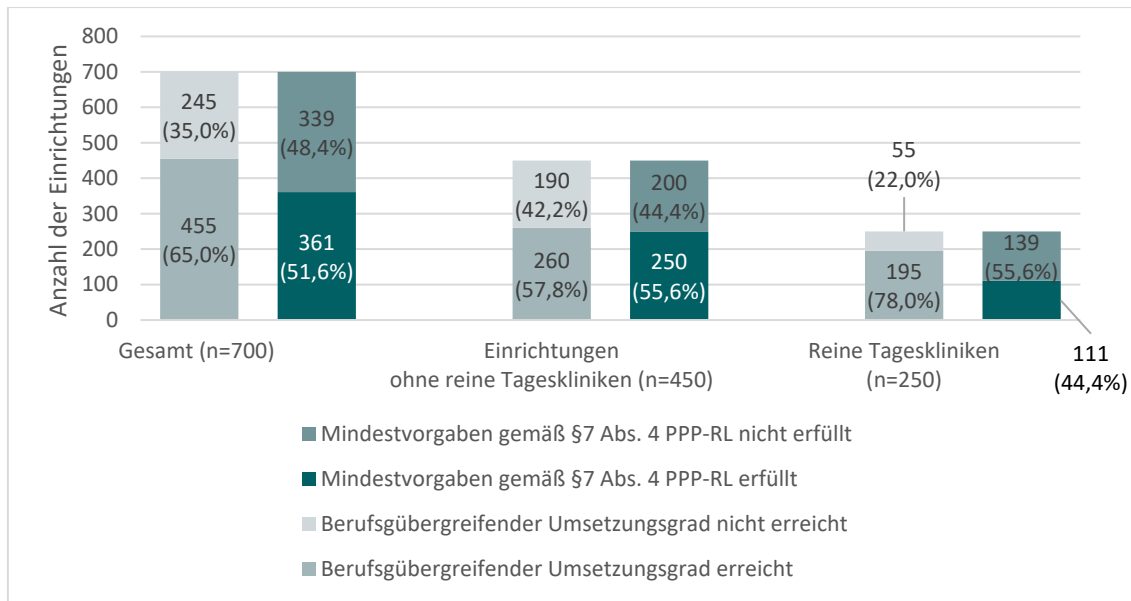

Abbildung 4 (29): Berufgruppenübergreifender Umsetzungsgrad nach Korrektur der Anrechnungen und Erfüllung der Mindestvorgaben (longitudinale Darstellung) in der differenzierten Einrichtung Erwachsenenpsychiatrie, Umsetzungsgrad 2021 = 85 %; 2022 und 2023 = 90 %. Anrechnungs-Anteile gemäß § 8 PPP-RL ab 01.01.2023; Anzahl eingeschlossener Einrichtungen = x, Anzahl ausgeschlossener Einrichtungen = y

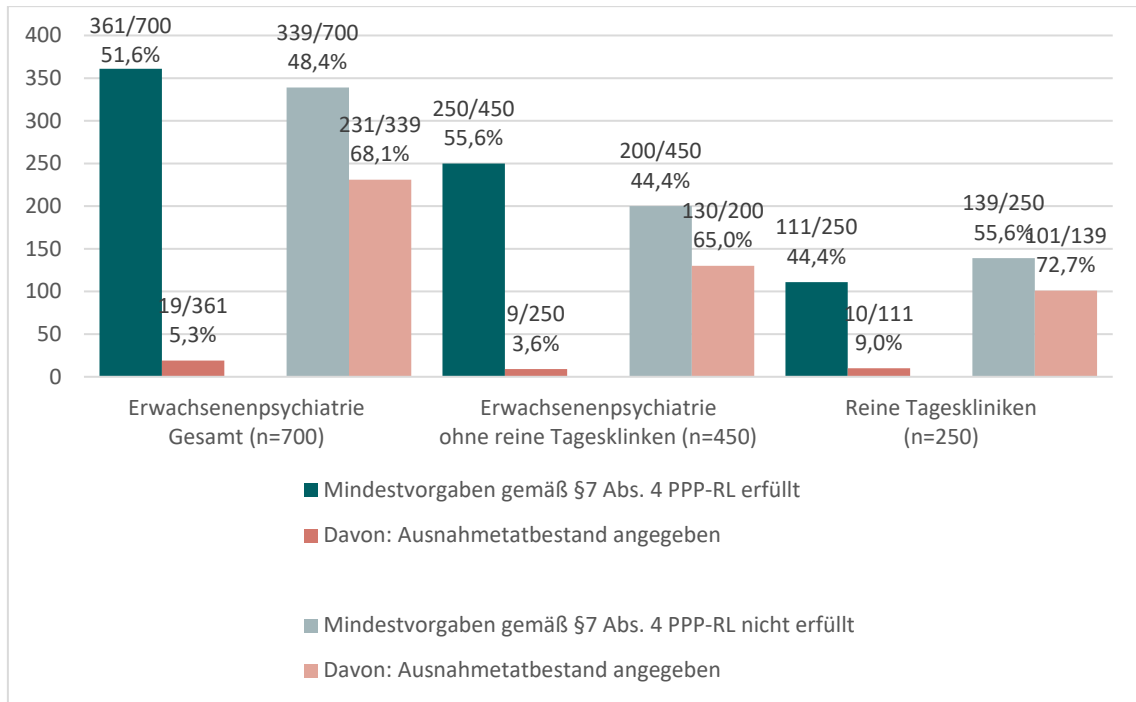

Abbildung 5 (29): Berufsguppenübergreifender Umsetzungsgrad nach Korrektur der Anrechnungen und Erfüllung der Mindestvorgaben (longitudinale Darstellung) in den Einrichtungen der Erwachsenenpsychiatrie **ohne reine Tageskliniken**, Umsetzungsgrad 2021 = 85 %; 2022 und 2023 = 90 %. Anrechnungs-Anteile gemäß § 8 PPP-RL ab 01.01.2023; Definition „reine Tageskliniken“: Einrichtungen, die in A2.1 des Nachweises Planplätze der teilstationären Versorgung und keine Planbetten der vollstationären Versorgung angegeben haben; Anzahl eingeschlossener Einrichtungen = x, Anzahl ausgeschlossener Einrichtungen = y

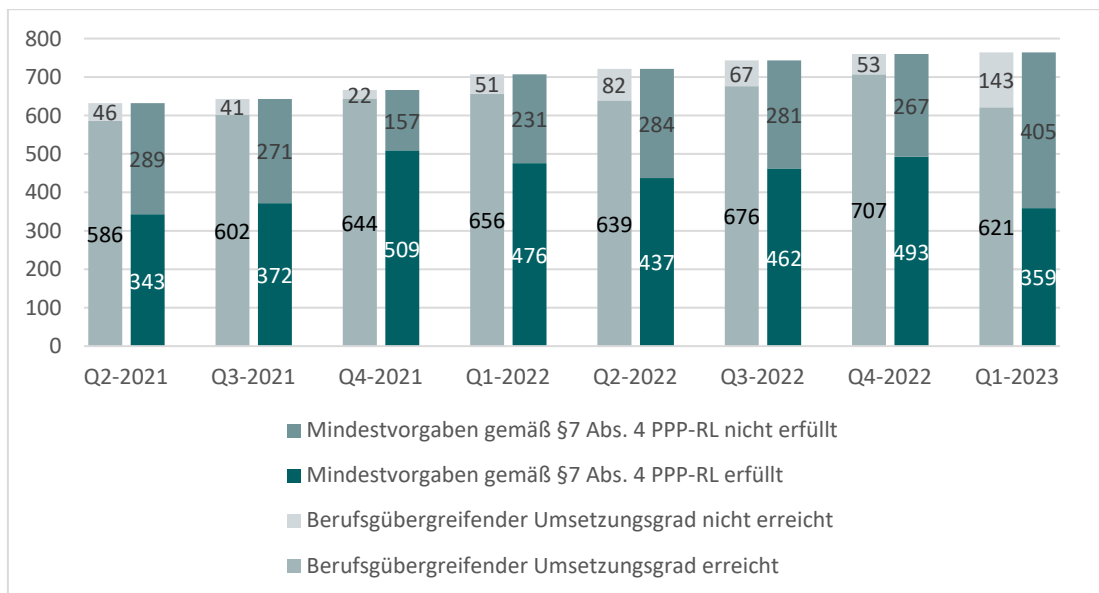

Abbildung 6 (29): Berufsguppenübergreifender Umsetzungsgrad nach Korrektur der Anrechnungen und Erfüllung der Mindestvorgaben (longitudinale Darstellung) in den **reinen Tageskliniken** der Erwachsenenpsychiatrie, Umsetzungsgrad 2021 = 85 %; 2022 und 2023 = 90 %. Anrechnungs-Anteile gemäß § 8 PPP-RL ab 01.01.2023; Definition „reine Tageskliniken“: Einrichtungen, die in A2.1 des Nachweises Planplätze der teilstationären Versorgung und keine Planbetten der vollstationären Versorgung angegeben haben; Anzahl eingeschlossener Einrichtungen = x, Anzahl ausgeschlossener Einrichtungen = y

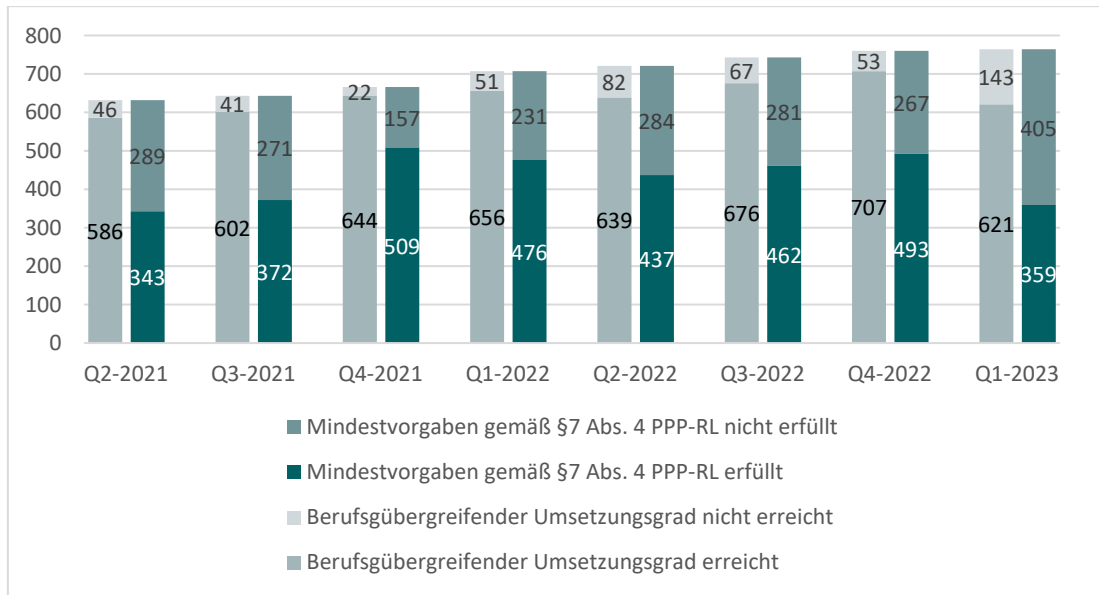

Abbildung 7 (29): Umsetzungsgrade nach Korrektur der Anrechnungen in den Einrichtungen mit erfüllten Mindestanforderungen in der differenzierten Einrichtung Erwachsenenpsychiatrie (alle Einrichtungen), Anrechnungs-Anteile gemäß § 8 PPP-RL ab 01.01.2023; Anzahl eingeschlossener Einrichtungen = x, Anzahl ausgeschlossener Einrichtungen = y

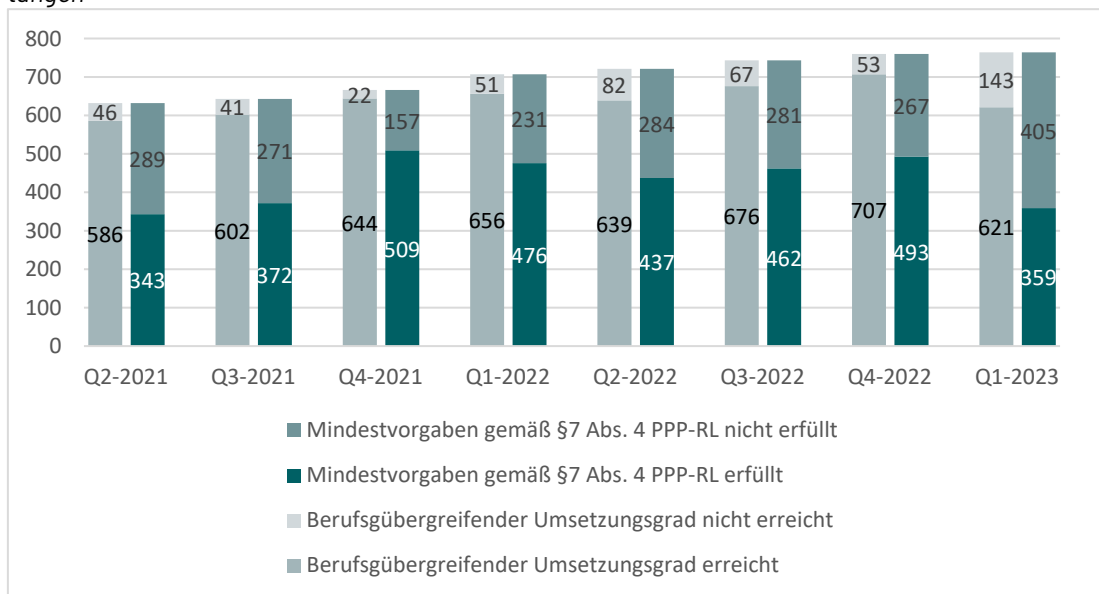

Abbildung 8 (29): Umsetzungsgrade nach Korrektur der Anrechnungen in den Einrichtungen ohne erfüllten Mindestanforderungen in der differenzierten Einrichtung Erwachsenenpsychiatrie alle Einrichtungen), Anrechnungs-Anteile gemäß § 8 PPP-RL ab 01.01.2023; Anzahl eingeschlossener Einrichtungen = x, Anzahl ausgeschlossener Einrichtungen = y

Tabelle 9 (29): Umsetzungsgrade nach Korrektur der Anrechnungen in der differenzierten Einrichtung Erwachsenenpsychiatrie, Anrechnungs-Anteile gemäß § 8 PPP-RL ab 01.01.2023; Definition „reine Tageskliniken“: Einrichtungen, die in A2.1 des Nachweises Planplätze der teilstationären Versorgung und keine Planbetten der vollstationären Versorgung angegeben haben; Anzahl eingeschlossener Einrichtungen = x, Anzahl ausgeschlossener Einrichtungen = y

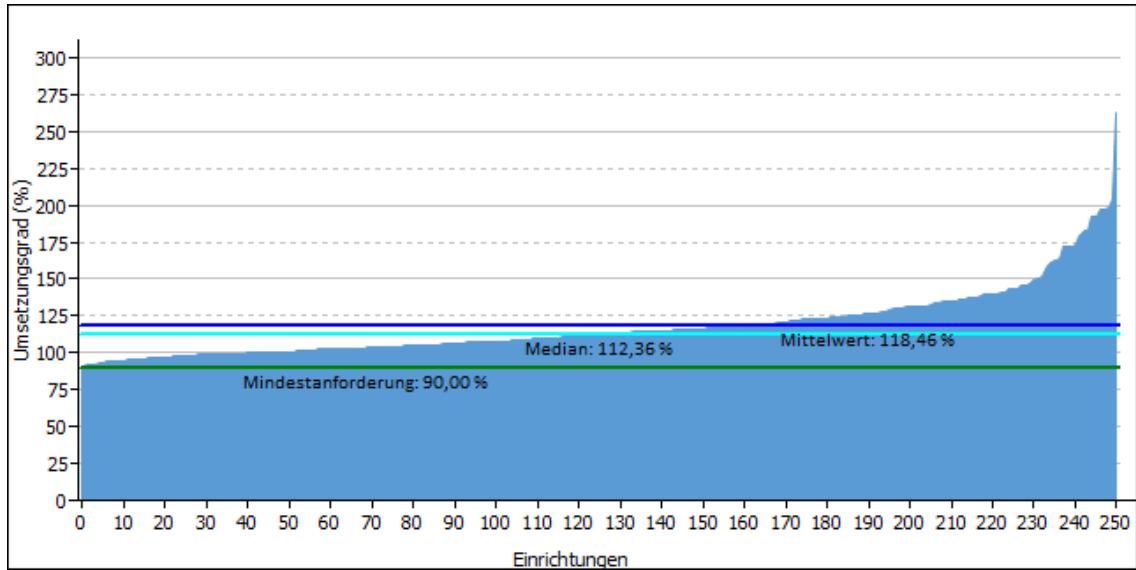
	n	MW	SD	Median	Min	Max	25. Perzentil	75. Perzentil
Einrichtungen mit erfüllten Mindestanforderungen								
Alle Einrichtungen								
Einrichtungen ohne reine Tageskliniken								
Reine Tageskliniken								
Einrichtungen ohne erfüllten Mindestanforderungen								
Alle Einrichtungen								
Einrichtungen ohne reine Tageskliniken								
Reine Tageskliniken								

Tabelle 10 (29): Mittlerer Umsetzungsgrad aller Berufsgruppen (stratifiziert) über alle Einrichtungen der differenzierten Einrichtung Erwachsenenpsychiatrie. Stratifiziert wird nach Art der Einrichtung (Einrichtungen ohne rein tagesklinische Einrichtungen sowie den Tageskliniken) sowie nach Erfüllung der Mindestvorgaben gemäß § 7 Abs. 4 PPP-RL, Definition „reine Tageskliniken“: Einrichtungen, die in A2.1 des Nachweises Planplätze der teilstationären Versorgung und keine Planbetten der vollstationären Versorgung angegeben haben ; Anzahl eingeschlossener Einrichtungen = x, Anzahl ausgeschlossener Einrichtungen = y; Eine ergänzende Darstellung findet sich im Anhang (Tabelle 58).

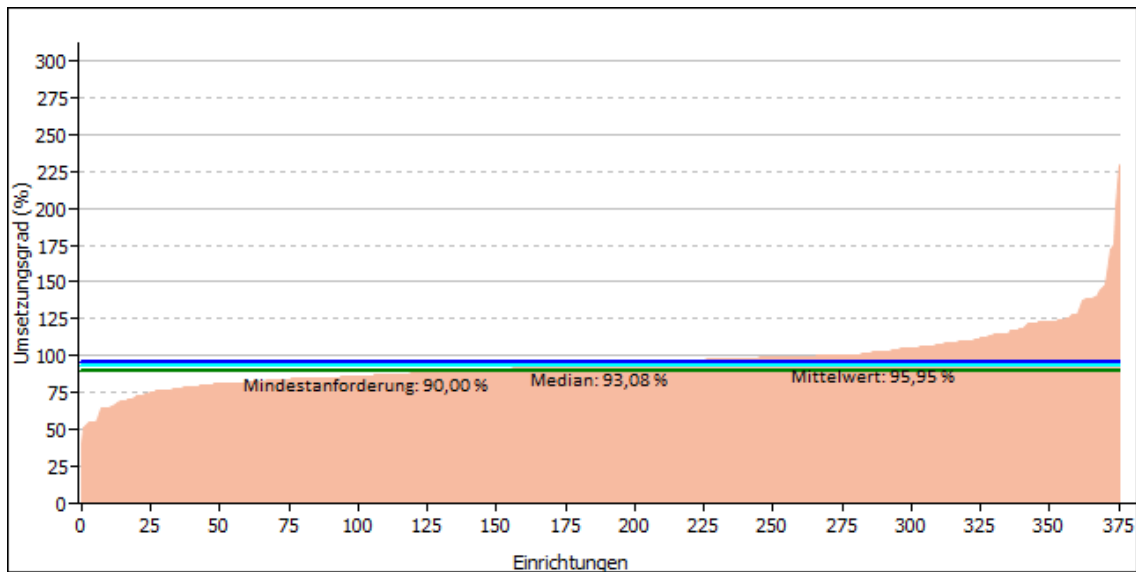
Umsetzungsgrad		Alle Einrichtungen	Einrichtungen mit Erfüllung der Mindestvorgaben	Einrichtungen ohne Erfüllung der Mindestvorgaben
≥ 110 %	Einrichtungen ohne reine Tageskliniken	14/764 (1,8 %)	12/359 (3,3 %)	2/405 (0,5 %)
	Reine Tageskliniken	14/764 (1,8 %)	12/359 (3,3 %)	2/405 (0,5 %)
	Gesamt			
≥ 100 % - < 110 %	Einrichtungen ohne reine Tageskliniken	160/764 (20,9 %)	100/359 (27,9 %)	60/405 (14,8 %)
	Reine Tageskliniken	14/764 (1,8 %)	12/359 (3,3 %)	2/405 (0,5 %)
	Gesamt			
≥ 95 % - < 100 %	Einrichtungen ohne reine Tageskliniken	160/764 (20,9 % %)	100/359 (27,9 %)	60/405 (14,8 %)
	Reine Tageskliniken	14/764 (1,8 %)	12/359 (3,3 %)	2/405 (0,5 %)
	Gesamt			
≥ 90 % - < 95 %	Einrichtungen ohne reine Tageskliniken	93/764 (12,2 %)	21/359 (5,8 %)	72/405 (17,8 %)
	Reine Tageskliniken	14/764 (1,8 %)	12/359 (3,3 %)	2/405 (0,5 %)
	Gesamt			
≥ 85 % - < 90 %	Einrichtungen ohne reine Tageskliniken	38/764 (5,0 %)	0/359 (0,0 %)	38/405 (9,4 %)
	Reine Tageskliniken	14/764 (1,8 %)	12/359 (3,3 %)	2/405 (0,5 %)
	Gesamt			

Umsetzungsgrad		Alle Einrichtungen	Einrichtungen mit Erfüllung der Mindestvorgaben	Einrichtungen ohne Erfüllung der Mindestvorgaben
< 85 %	Einrichtungen ohne reine Tageskliniken	6/764 (0,8 %)	0/359 (0,0 %)	6/405 (1,5 %)
	Reine Tageskliniken	14/764 (1,8 %)	0/359 (0,0 %)	2/405 (0,5 %)
	Gesamt			



Abbildung 9 (29): Mittlerer Umsetzungsgrad aller Berufsgruppen (stratifiziert) über alle differenzierten Einrichtungen der Erwachsenenpsychiatrie. Die Stratifizierung erfolgt nach der Art der Einrichtung (Einrichtungen ohne rein tagesklinische Einrichtungen sowie den Tageskliniken) und nach Erfüllung der Mindestvorgaben gemäß § 7 Abs. 4 PPP-RL. Dargestellt wird die prozentuale Anzahl der Einrichtungen, des jeweiligen Umsetzungsgradbereichs; Definition „reine Tageskliniken“: Einrichtungen, die in A2.1 des Nachweises Planplätze der teilstationären Versorgung und keine Planbetten der vollstationären Versorgung angegeben haben; Anzahl eingeschlossener Einrichtungen = x, Anzahl ausgeschlossener Einrichtungen = y



Abbildung 10 (29): Umsetzungsgrad im Verlauf in der differenzierten Einrichtung Erwachsenenpsychiatrie, differenziert nach Erfüllung der Mindestvorgaben und Bezugsjahr, berechnet standortübergreifend über ein bundesweites VKS-Ist sowie VKS-Mind.; Anzahl eingeschlossener Einrichtungen = x, Anzahl ausgeschlossener Einrichtungen = y

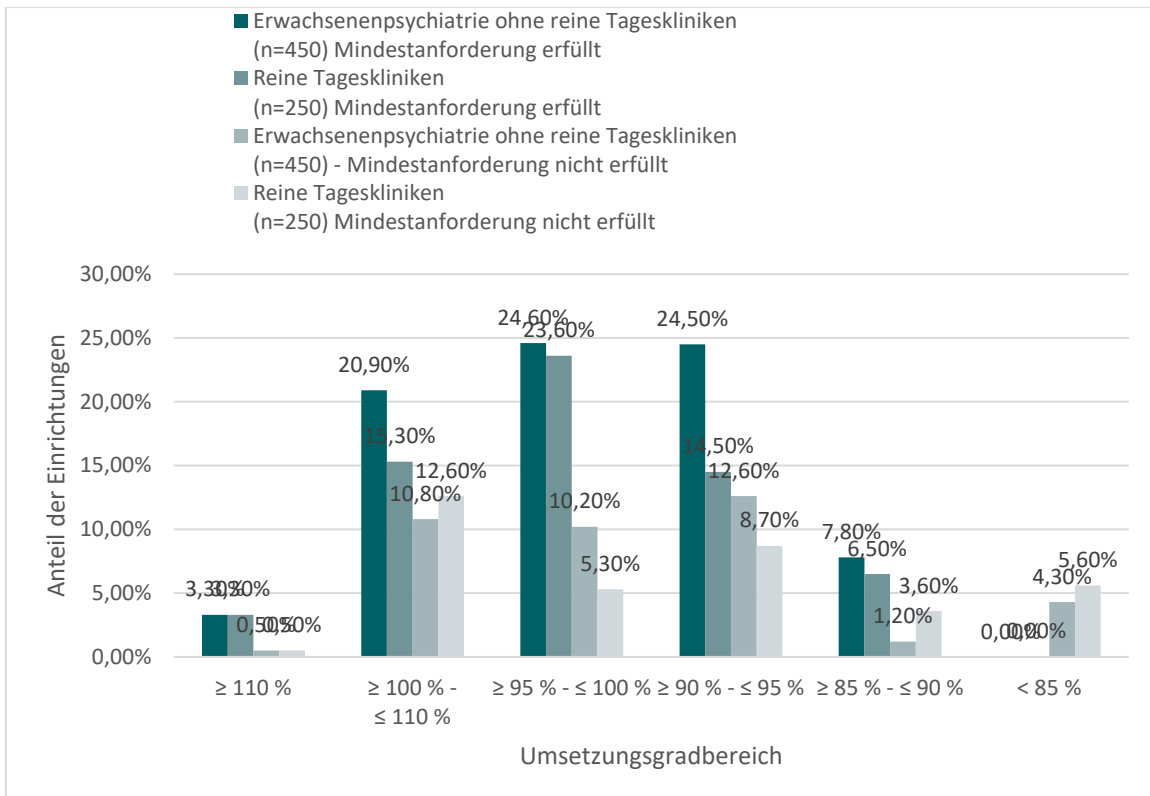

Abbildung 11 (29): Umsetzungsgrad im Verlauf (**ohne rein tagesklinische Einrichtungen**) in der differenzierten Einrichtung Erwachsenenpsychiatrie, differenziert nach Erfüllung der Mindestvorgaben und Bezugsjahr, berechnet standortübergreifend über ein bundesweites VKS-Ist sowie VKS-Mind.; Definition „reine Tageskliniken“: Einrichtungen, die in A2.1 des Nachweises Planplätze der teilstationären Versorgung und keine Planbetten der vollstationären Versorgung angegeben haben; Anzahl eingeschlossener Einrichtungen = x, Anzahl ausgeschlossener Einrichtungen = y

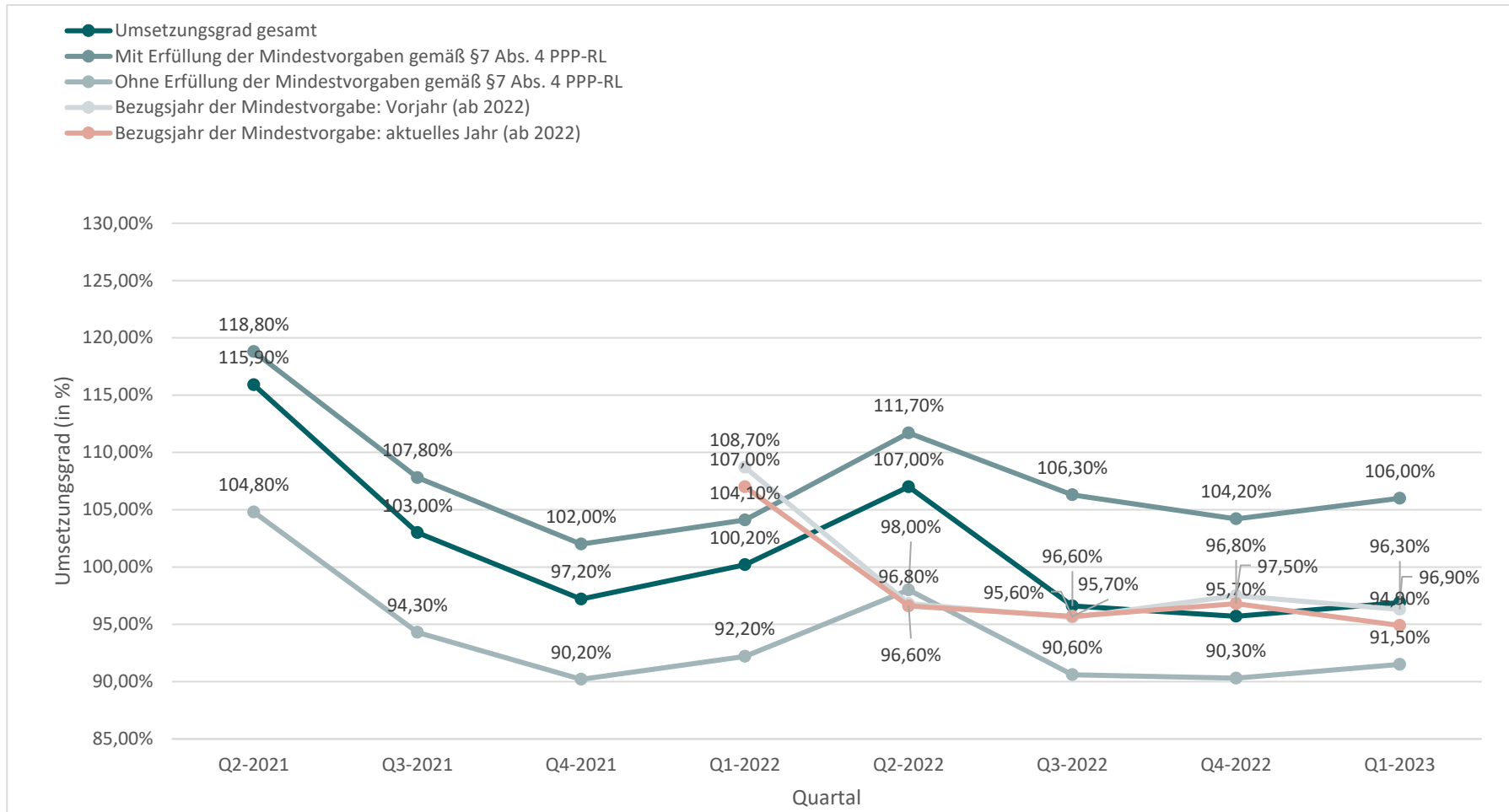

Abbildung 12 (29): Umsetzungsgrad im Verlauf in den reinen Tageskliniken der differenzierten Einrichtung Erwachsenenpsychiatrie, differenziert nach Erfüllung der Mindestvorgaben und Bezugsjahr, berechnet standortübergreifend über ein bundesweites VKS-Ist sowie VKS-Mind. Definition „reine Tageskliniken“: Einrichtungen, die in A2.1 des Nachweises Planplätze der teilstationären Versorgung und keine Planbetten der vollstationären Versorgung angegeben haben; Anzahl eingeschlossener Einrichtungen = x, Anzahl ausgeschlossener Einrichtungen = y

3.3.1 Mindestvorgaben und Umsetzungsgrad im Tagdienst nach Größe der Einrichtung

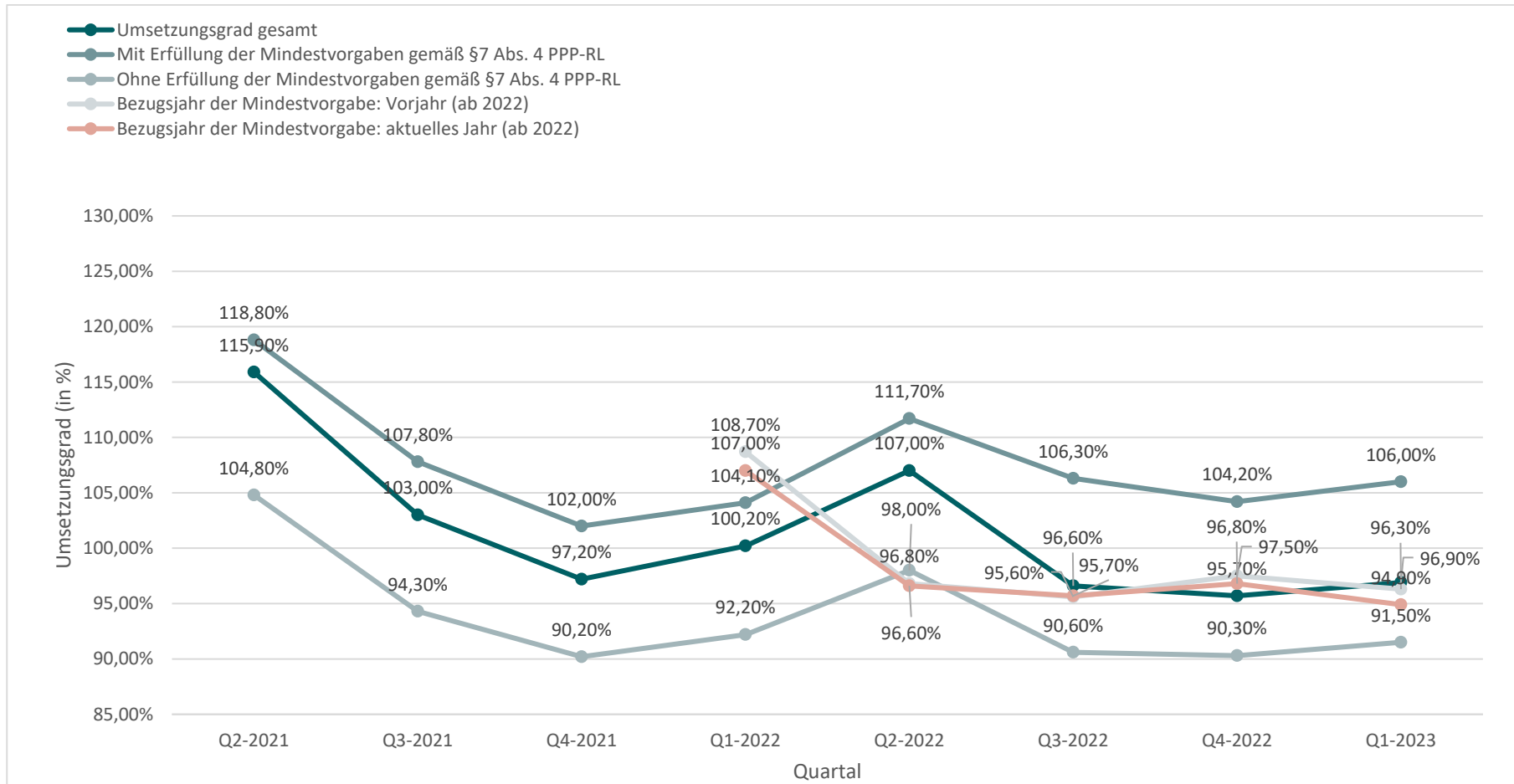
Tabelle 11 (29): Übersicht über den Umsetzungsgrad nach Einrichtunggröße in der differenzierten Einrichtung Erwachsenenpsychiatrie; Anzahl eingeschlossener Einrichtungen = x, Anzahl ausgeschlossener Einrichtungen = y

Umsetzungsgrad	Anzahl Betten/Plätze der Einrichtung					Gesamt
	< 25	25-49	50-99	100-249	≥ 250	
≥ 140 %	5/258 (1,9 %)	1/121 (0,8 %)	0/126 (0,0 %)	0/206 (0,0 %)	0/53 (0,0 %)	6/764 (0,8 %)
≥ 110 % - < 140 %	5/258 (1,9 %)	3/121 (2,5 %)	0/126 (0,0 %)	0/206 (0,0 %)	0/53 (0,0 %)	8/764 (1,0 %)
≥ 100 % - < 110 %	37/258 (14,3 %)	27/121 (22,3 %)	30/126 (23,8 %)	59/206 (28,6 %)	7/53 (13,2 %)	160/764 (20,9 %)
≥ 95 % - < 100 %	18/258 (7,0 %)	14/121 (11,6 %)	14/126 (11,1 %)	33/206 (16,0 %)	14/53 (26,4 %)	93/764 (12,2 %)
≥ 90 % - < 95 %	4/258 (1,6 %)	3/121 (2,5 %)	5/126 (4,0 %)	17/206 (8,3 %)	9/53 (17,0 %)	38/764 (5,0 %)
≥ 85 % - < 90 %	0/258 (0,0 %)	1/121 (0,8 %)	1/126 (0,8 %)	3/206 (1,5 %)	1/53 (1,9 %)	6/764 (0,8 %)
≥ 65 % - < 85 %	0/258 (0,0 %)	1/121 (0,8 %)	0/126 (0,0 %)	2/206 (1,0 %)	1/53 (1,9 %)	4/764 (0,5 %)
< 65 %	0/258 (0,0 %)	0/121 (0,0 %)	1/126 (0,8 %)	1/206 (0,5 %)	0/52 (0,0 %)	2/764 (0,3 %)

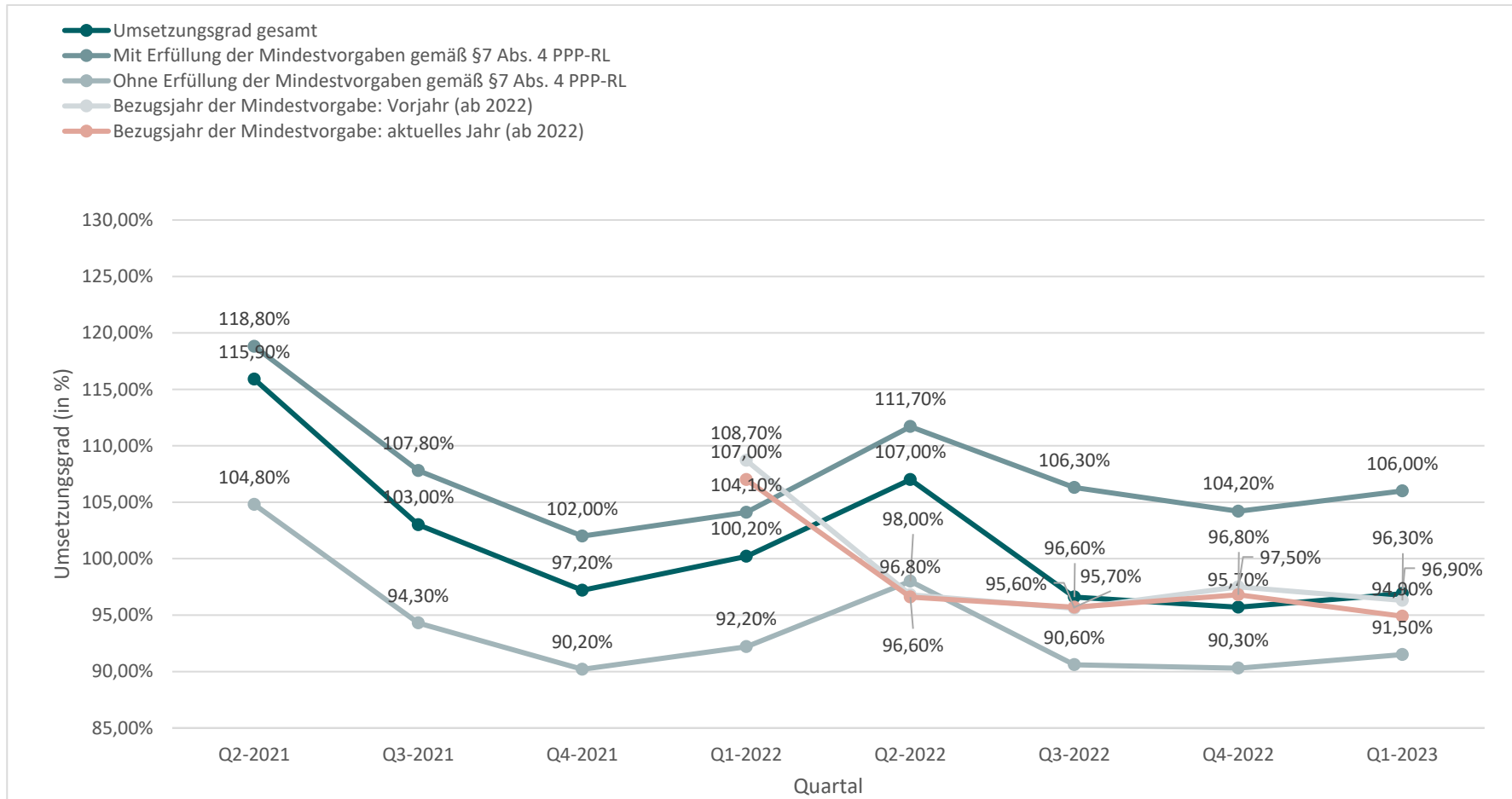
Tabelle 12 (29): Erfüllung der Mindestvorgaben nach Einrichtungsgröße in der differenzierten Einrichtung Erwachsenenpsychiatrie; Anzahl eingeschlossener Einrichtungen = x, Anzahl ausgeschlossener Einrichtungen = y

Umsetzungsgrad ≥ 90 %	Anzahl Betten/Plätze der Einrichtung					
	< 25	25-49	50-99	100-249	≥ 250	Gesamt
Ja	226/258 (87,6 %)	109/121 (90,1 %)	98/126 (77,8 %)	153/206 (74,3 %)	35/53 (66,0 %)	621/764 (81,3 %)
Davon: Einrichtungen mit Erfüllung der Mindestvorgaben gemäß § 7 Abs. 4 PPP-RL	151/226 (66,8 %)	61/109 (56,0 %)	53/98 (54,1 %)	75/153 (49,04 %)	19/35 (54,3 %)	359/621 (57,8 %)
Davon: Einrichtungen ohne Erfüllung der Mindestvorgaben gemäß § 7 Abs. 4 PPP-RL	75/226 (33,2 %)	48/109 (44,0 %)	45/98 (45,9 %)	78/153 (51,0 %)	16/35 (45,7 %)	262/621 (42,2 %)
Nein (Einrichtungen ohne Erfüllung der Mindestvorgaben gemäß § 7 Abs. 4 PPP-RL)	32/258 (12,4 %)	12/121 (9,9 %)	28/126 (22,2 %)	53/206 (25,7 %)	18/53 (34,0 %)	143/764 (18,7 %)

3.3.2 Mindestvorgaben und Umsetzungsgrad im Tagdienst nach Angaben „regionaler Pflichtversorgung“ (reine Tageskliniken ausgenommen)

Tabelle 13 (29): Übersicht über den Umsetzungsgrad nach Angabe regionaler Pflichtversorgung in der differenzierten Einrichtung Erwachsenenpsychiatrie; reine Tageskliniken ausgenommen, Definition „reine Tageskliniken“: Einrichtungen, die in A2.1 des Nachweises Planplätze der teilstationären Versorgung und keine Planbetten der vollstationären Versorgung angegeben haben; Anzahl eingeschlossener Einrichtungen = x, Anzahl ausgeschlossener Einrichtungen = y

Umsetzungsgrad	Regionale Pflichtversorgung		Gesamt
	Ja	Nein	
≥ 140 %	180/612 (29,4 %)	30/152 (19,7 %)	210/764 (27,5 %)
≥ 110 % - < 140 %	308/612 (50,3 %)	133/152 (67,8 %)	441/764 (53,8 %)
≥ 100 % - < 110 %	284/612 (46,4 %)	75/152 (49,3 %)	359/764 (47,0 %)
≥ 95 % - < 100 %	204/612 (33,3 %)	58/152 (38,2 %)	262/764 (34,3 %)
≥ 90 % - < 95 %	124/612 (20,3 %)	19/152 (12,5 %)	143/764 (18,7 %)
≥ 85 % - < 90 %	124/612 (20,3 %)	19/152 (12,5 %)	143/764 (18,7 %)
≥ 65 % - < 85 %	75/612 (12,3 %)	12/152 (7,9 %)	87/764 (11,4 %)
< 65 %	49/612 (8,0 %)	7/152 (4,6 %)	56/764 (7,3 %)

Tabelle 14 (29): Erfüllung der Mindestvorgaben, nach Angabe regionaler Pflichtversorgung in der differenzierten Einrichtung Erwachsenenpsychiatrie; Anzahl eingeschlossener Einrichtungen = x, Anzahl ausgeschlossener Einrichtungen = y

Umsetzungsgrad ≥ 90 %	Regionale Pflichtversorgung		Gesamt
	Ja	Nein	
Ja	488/612 (79,7%)	133/152 (87,5%)	621/764 (81,3%)
Davon: Einrichtungen mit Erfüllung der Mindestvorgaben gemäß § 7 Abs. 4 PPP-RL	284/488 (58,2%)	75/133 (56,4%)	359/621 (57,8%)
Davon: Einrichtungen ohne Erfüllung der Mindestvorgaben gemäß § 7 Abs. 4 PPP-RL	204/488 (41,8%)	58/133 (43,6%)	262/621 (42,2%)
Nein (Einrichtungen ohne Erfüllung der Mindestvorgaben gemäß § 7 Abs. 4 PPP-RL)	124/612 (20,3%)	19/152 (12,5%)	143/764 (18,7%)

3.3.3 Mindestvorgaben und Umsetzungsgrad im Tagdienst je Berufsgruppe



Abbildung 13 (29): Bundesweiter Umsetzungsgrad pro Berufsgruppe in der differenzierten Einrichtung Erwachsenenpsychiatrie, berechnet standortübergreifend über ein bundesweites VKS-Ist sowie VKS-Mind. Die Anzahl der Einrichtungen kann der Tabelle 59 entnommen werden ; Anzahl eingeschlossener Einrichtungen = x, Anzahl ausgeschlossener Einrichtungen = y



Abbildung 14 (29): Bundesweiter Umsetzungsgrad pro Berufsgruppe im Verlauf in der differenzierten Einrichtung Erwachsenenpsychiatrie, berechnet standortübergreifend über ein bundesweites VKS-Ist sowie VKS-Mind. Die Anzahl der Einrichtungen kann der Tabelle 59 entnommen werden; Anzahl eingeschlossener Einrichtungen = x, Anzahl ausgeschlossener Einrichtungen = y

Tabelle 15 (29): Umsetzungsgrad (in Prozent) je Berufsgruppe in der differenzierten Einrichtung Erwachsenenpsychiatrie. Der Umsetzungsgrad wird über den Mittelwert über die Umsetzungsgrade in den Berufsgruppen der Einrichtungen berechnet (Summe der Umsetzungsgrade geteilt durch Anzahl einbezogener Einrichtungen); Anzahl eingeschlossener Einrichtungen = x, Anzahl ausgeschlossener Einrichtungen = y

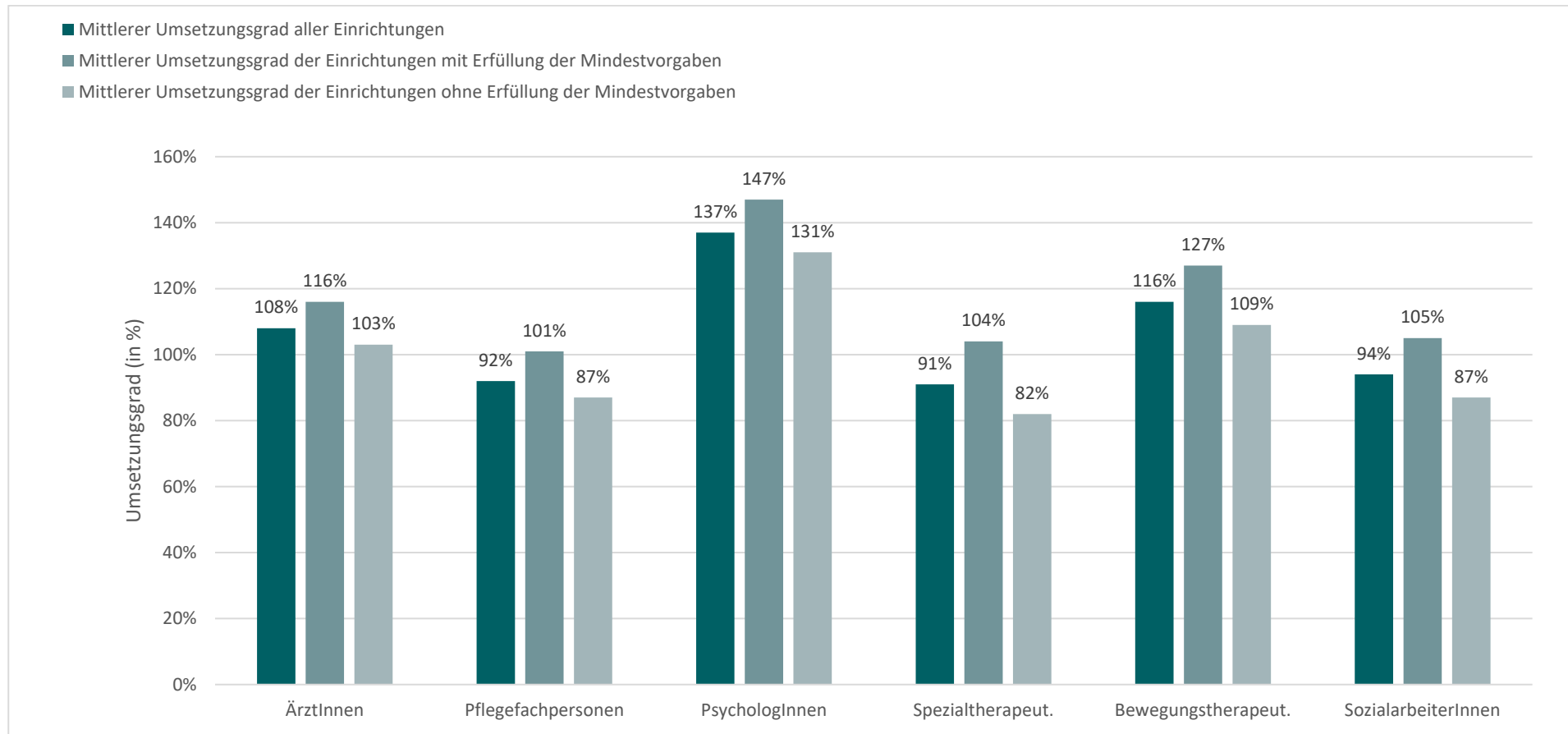
Berufsgruppen	MW	SD	Median	Min	Max	25. Perzentil	75. Perzentil	Anteil der Einrichtungen, die den geforderten Umsetzungsgrad der Berufsgruppe erreicht haben (%)
ÄrztInnen	116,6	40,4	107,8	0,0	403,3	94,6	127,5	675/764 (88,4 %)
Pflegefachpersonen	100,6	30,2	94,4	26,8	397,5	86,7	106,8	534/764 (69,9 %)
PsychotherapeutInnen und PsychologInnen	145,2	66,7	127,2	0,0	543,1	100,1	170,8	703/764 (92,0 %)
SpezialtherapeutInnen	95,8	33,5	92,4	0,0	412,4	83,7	103,5	534/764 (69,9 %)
BewegungstherapeutInnen und PhysiotherapeutInnen	128,7	82,5	104,5	0,0	951,8	91,5	145,8	655/764 (85,7 %)
SozialarbeiterInnen, SozialpädagogInnen, HeilpädagogInnen	103,6	40,0	96,8	0,0	370,0	89,1	113,4	568/764 (74,3 %)

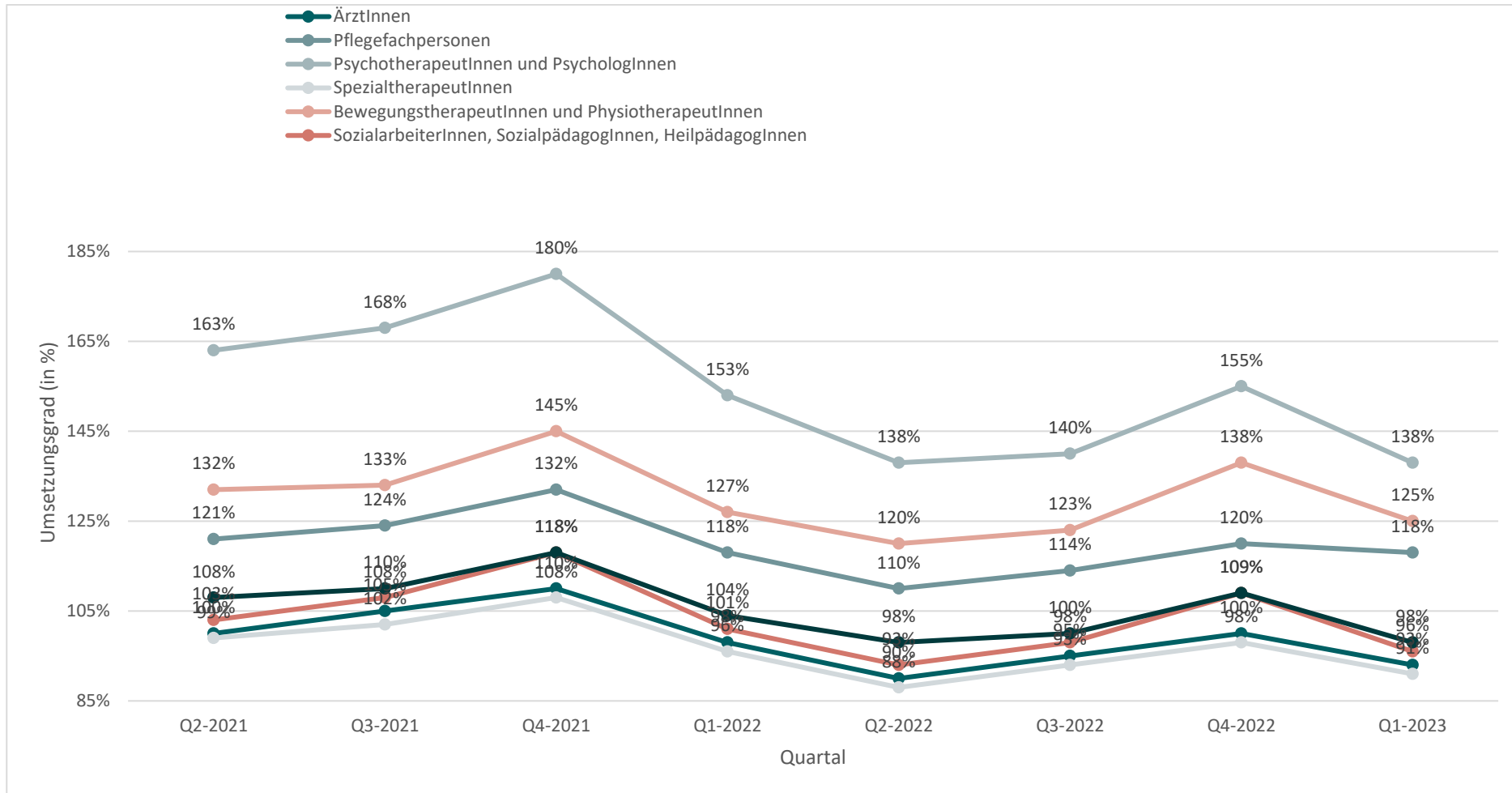

Abbildung 15 (29): Verteilungsdarstellung des Umsetzungsgrades pro Berufsgruppe a-f in der differenzierten Einrichtung Erwachsenenpsychiatrie; Anzahl eingeschlossener Einrichtungen = x, Anzahl ausgeschlossener Einrichtungen = y

Tabelle 16 (29): Berufsgruppenspezifische Übersicht über die tatsächliche Personalausstattung (VKS-Ist) und die geforderte Mindestpersonalausstattung (VKS-Mind) sowie den medianen Umsetzungsgrad in Prozent. Für VKS-Ist und VKS-Mind wurden die tatsächlichen bzw. geforderten VKS Stunden über alle differenzierten Einrichtungen der Erwachsenenpsychiatrie je Berufsgruppe aufsummiert und in Minuten umgerechnet. Um für die Größe der Einrichtung zu kontrollieren, wurden VKS-Ist als auch VKS-Mind durch die Anzahl der Behandlungswochen geteilt (entspricht Einheit: VKS in Minuten pro Patient:in pro Woche). Der mittlere bzw. mediane Umsetzungsgrad berechnet sich über alle dokumentierten Umsetzungsgrade der jeweiligen betrachteten Berufsgruppe der Einrichtungen; eine ergänzende Darstellung findet sich im Anhang (Tabelle 61); Anzahl eingeschlossener Einrichtungen = x, Anzahl ausgeschlossener Einrichtungen = y.

Berufsgruppen	Summe <u>tatsächliche</u> Personalausstattung VKS-Ist [Std]	Summe <u>geforderte</u> Mindestpersonalausstattung VKS-Mind [Std]	Summe <u>tatsächliche</u> Personalausstattung VKS-Ist in Min./Pat./Woche Median (Min, Max) [MW (SD)]	Summe <u>geforderte</u> Mindestpersonalausstattung VKS-Mind in Min./Pat./Woche Median (Min, Max) [MW (SD)]	Umsetzungsgrad [%] Median (Min, Max) [MW (SD)]
ÄrztInnen	2.558.198,4	2.373.673,0	184,9 (0,0;600,7) [120,3 (56,7)]	178,5 (33,6;372,6) [156,8 (78,5)]	107,8 (0,0;403,3) [98,6 (20,4)]
Pflegefachpersonen	10.311.544,0	11.164.445,0	670,8 (94,9;2.761,9) [142,3 (26,7)]	722,2 (96,6;1.563,7) [130,3 (6,7)]	94,4 (26,8;397,5) [89,3 (46,7)]
PsychotherapeutInnen und PsychologInnen	1.104.143,8	803.254,0	100,7 (0,0;601,6) [153,3 (36,7)]	74,8 (31,5;272,3) [140,3 (26,7)]	127,2 (0,0;543,1) [140,3 (56,7)]
SpezialtherapeutInnen	1.335.247,7	1.468.434,0	123,7 (0,0;727,5) [134,3 (46,7)]	129,6 (51,0;448,2) [178,3 (66,7)]	92,4 (0,0;412,4) [110,3 (26,7)]
BewegungstherapeutInnen und PhysiotherapeutInnen	411.833,6	355.215,0	28,3 (0,0;171,0) [16,3 (56,7)]	26,3 (5,1;70,4) [50,3 (16,7)]	104,5 (0,0;951,8) [100,3 (26,7)]
SozialarbeiterInnen, SozialpädagogInnen, HeilpädagogInnen	894.700,9	951.923,0	71,3 (0,0;269,4) [66,3 (56,7)]	69,9 (19,6;170,8) [72,3 (16,7)]	96,8 (0,0;370,0) [106,3 (26,5)]

Tabelle 17 (29): Verteilung des Umsetzungsgrades je Berufsgruppe in der differenzierten Einrichtung Erwachsenenpsychiatrie; Anzahl eingeschlossener Einrichtungen = x, Anzahl ausgeschlossener Einrichtungen = y

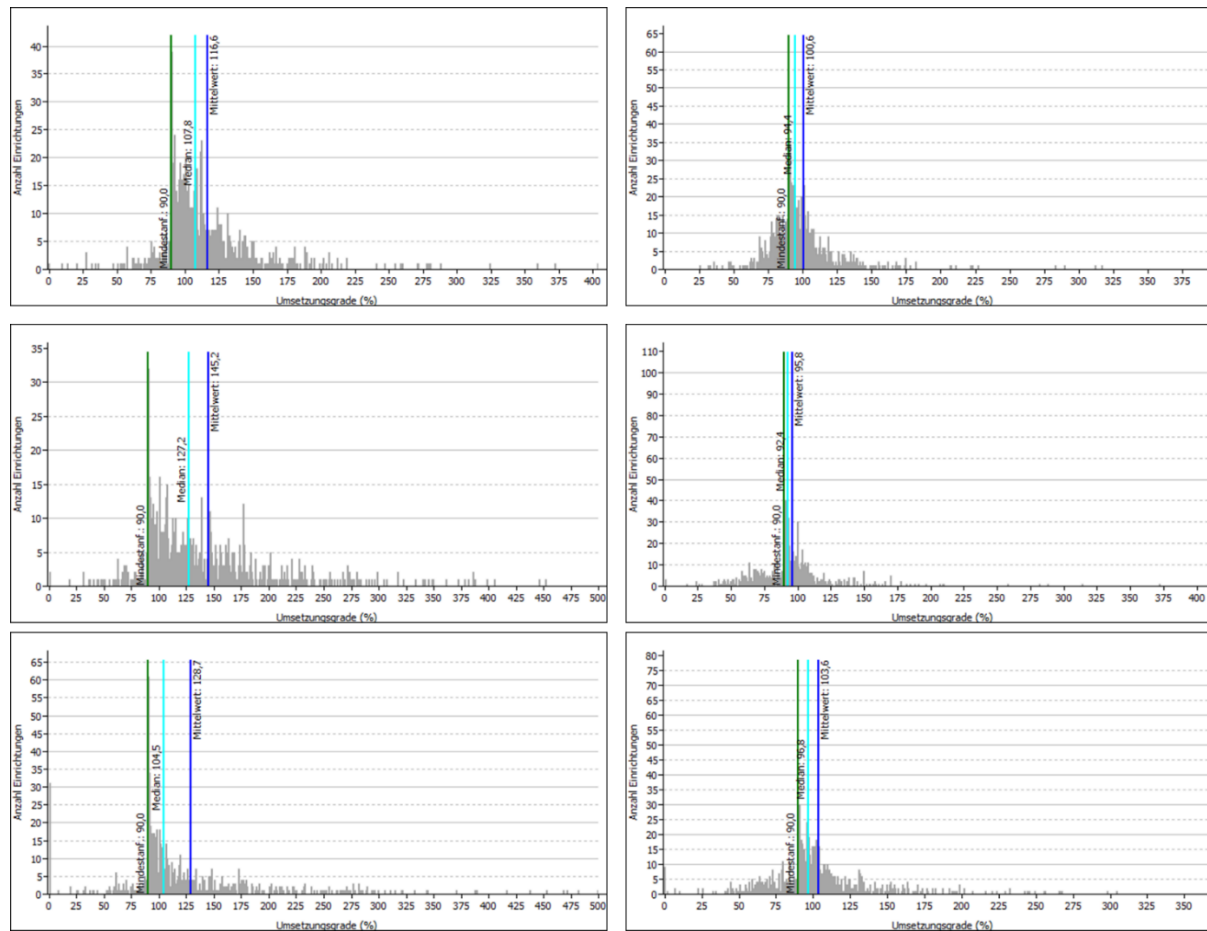
Umsetzungsgrad	Berufsgruppen					
	ÄrztInnen	Pflegefachpersonen	PsychotherapeutInnen und PsychologInnen	SpezialtherapeutInnen	BewegungstherapeutInnen und PhysiotherapeutInnen	SozialarbeiterInnen, SozialpädagogInnen, HeilpädagogInnen
≥ 180 %	53/764 (6,9%)	13/764 (1,7%)	155/764 (20,3%)	14/764 (1,8%)	110/764 (14,4%)	36/764 (4,7%)
≥ 170 % - < 180 %	11/764 (1,4%)	7/764 (0,9%)	37/764 (4,8%)	7/764 (0,9%)	28/764 (3,7%)	9/764 (1,2%)
≥ 160 % - < 170 %	17/764 (2,2%)	8/764 (1,0%)	42/764 (5,5%)	4/764 (0,5%)	17/764 (2,2%)	14/764 (1,8%)
≥ 150 % - < 160 %	19/764 (2,5%)	9/764 (1,2%)	35/764 (4,6%)	14/764 (1,8%)	21/764 (2,7%)	18/764 (2,4%)
≥ 140 % - < 150 %	40/764 (5,2%)	12/764 (1,6%)	48/764 (6,3%)	11/764 (1,4%)	27/764 (3,5%)	18/764 (2,4%)
≥ 130 % - < 150 %	43/764 (5,6%)	29/764 (3,8%)	47/764 (6,2%)	20/764 (2,6%)	30/764 (3,9%)	33/764 (4,3%)
≥ 120 % - < 130 %	66/764 (8,6%)	28/764 (3,7%)	63/764 (8,2%)	19/764 (2,5%)	45/764 (5,9%)	31/764 (4,1%)
≥ 110 % - < 120 %	105/764 (13,7%)	56/764 (7,3%)	60/764 (7,9%)	34/764 (4,5%)	59/764 (7,7%)	60/764 (7,9%)
≥ 100 % - < 110 %	132/764 (17,3%)	132/764 (17,3%)	94/764 (12,3%)	122/764 (16,0%)	106/764 (13,9%)	119/764 (15,6%)
≥ 95 % - < 100 %	81/764 (10,6%)	82/764 (10,7%)	39/764 (5,1%)	69/764 (9,0%)	64/764 (8,4%)	77/764 (10,1%)
≥ 90 % - < 95 %	108/764 (14,1%)	158/764 (20,7%)	83/764 (10,9%)	220/764 (28,8%)	148/764 (19,4%)	153/764 (20,0%)
≥ 85 % - < 90 %	23/764 (3,0%)	60/764 (7,9%)	10/764 (1,3%)	35/764 (4,6%)	19/764 (2,5%)	24/764 (3,1%)
≥ 80 % - < 85 %	12/764 (1,6%)	63/764 (8,2%)	9/764 (1,2%)	24/764 (3,1%)	7/764 (0,9%)	35/764 (4,6%)
≥ 75 % - < 80 %	16/764 (2,1%)	40/764 (5,2%)	6/764 (0,8%)	25/764 (3,3%)	8/764 (1,0%)	20/764 (2,6%)

Umsetzungsgrad	Berufsgruppen					
	ÄrztInnen	Pflegefachpersonen	PsychotherapeutInnen und PsychologInnen	SpezialtherapeutInnen	BewegungstherapeutInnen und PhysiotherapeutInnen	SozialarbeiterInnen, SozialpädagogInnen, HeilpädagogInnen
≥ 70 % - < 75 %	7/764 (0,9%)	26/764 (3,4%)	7/764 (0,9%)	32/764 (4,2%)	8/764 (1,0%)	23/764 (3,0%)
≥ 65 % - < 70 %	5/764 (0,7%)	16/764 (2,1%)	6/764 (0,8%)	27/764 (3,5%)	6/764 (0,8%)	20/764 (2,6%)
< 65 %	26/764 (3,4%)	25/764 (3,3%)	23/764 (3,0%)	87/764 (11,4%)	61/764 (8,0%)	74/764 (9,7%)

Tabelle 18 (29): Umsetzungsgrad stratifiziert nach Einrichtungen mit und ohne Erfüllung einer Mindestvorgabe je Berufsgruppe in der differenzierten Einrichtung Erwachsenenpsychiatrie. Für die Angabe der Erfüllung einer Mindestvorgabe wurde dargestellt, wie viele Einrichtungen eine Mindestvorgabe von angenommener verschiedener Höhe erreichen würden; Anzahl eingeschlossener Einrichtungen = x, Anzahl ausgeschlossener Einrichtungen = y

Schwellenwert	Umsetzungsgrad der Berufsgruppe erreicht?	Berufsgruppen					
		ÄrztInnen	Pflegefachpersonen	PsychotherapeutInnen und PsychologInnen	SpezialtherapeutInnen	BewegungstherapeutInnen und PhysiotherapeutInnen	SozialarbeiterInnen, SozialpädagogInnen, HeilpädagogInnen
≥ 110 %	Ja	486/764 (63,6 %)	294/764 (38,5 %)	581/764 (76,0 %)	245/764 (32,1 %)	443/764 (58,0 %)	338/764 (44,2 %)
	Davon: Einrichtungen mit Erfüllung der Mindestvorgaben gemäß § 7 Abs. 4 PPP-RL (≥ 110 %)	63/486 (13,0 %)	63/294 (21,4 %)	63/581 (10,8 %)	63/245 (25,7 %)	63/443 (14,2 %)	63/338 (18,6 %)

Schwellenwert	Umsetzungsgrad der Berufsgruppe erreicht?	Berufsgruppen					
		ÄrztInnen	Pflegefachpersonen	PsychotherapeutInnen und PsychologInnen	SpezialtherapeutInnen	BewegungstherapeutInnen und PhysiotherapeutInnen	SozialarbeiterInnen, SozialpädagogInnen, HeilpädagogInnen
	Davon: Einrichtungen ohne Erfüllung der Mindestvorgaben gemäß § 7 Abs. 4 PPP-RL (≥ 110 %)	423/486 (87,0 %)	231/294 (78,6 %)	518/581 (89,2 %)	182/245 (74,3 %)	380/443 (85,8 %)	275/338 (81,4 %)
	Nein (Einrichtungen ohne Erfüllung der Mindestvorgaben gemäß § 7 Abs. 4 PPP-RL (≥ 110 %))	278/764 (36,4 %)	470/764 (61,5 %)	183/764 (24,0 %)	519/764 (67,9 %)	321/764 (42,0 %)	426/764 (55,8 %)
≥ 100 %	Ja	486/764 (63,6 %)	294/764 (38,5 %)	581/764 (76,0 %)	245/764 (32,1 %)	443/764 (58,0 %)	338/764 (44,2 %)
	Davon: Einrichtungen mit Erfüllung der Mindestvorgaben gemäß § 7 Abs. 4 PPP-RL (≥ 100 %)	63/486 (13,0 %)	63/7294 (21,4 %)	63/581 (10,8 %)	63/245 (25,7 %)	63/443 (14,2 %)	63/338 (18,6 %)
	Davon: Einrichtungen ohne Erfüllung der Mindestvorgaben gemäß § 7 Abs. 4 PPP-RL (≥ 100 %)	423/486 (87,0 %)	231/294 (78,6 %)	518/581 (89,2 %)	182/245 (74,3 %)	380/443 (85,8 %)	275/338 (81,4 %)
	Nein (Einrichtungen ohne Erfüllung der Mindestvorgaben gemäß § 7 Abs. 4 PPP-RL (≥ 100 %))	278/764 (36,4 %)	470/764 (61,5 %)	183/764 (24,0 %)	519/764 (67,9 %)	321/764 (42,0 %)	426/764 (55,8 %)

Schwellenwert	Umsetzungsgrad der Berufsgruppe erreicht?	Berufsgruppen					
		ÄrztInnen	Pflegefachpersonen	PsychotherapeutInnen und PsychologInnen	SpezialtherapeutInnen	BewegungstherapeutInnen und PhysiotherapeutInnen	SozialarbeiterInnen, SozialpädagogInnen, HeilpädagogInnen
≥ 95 %	Ja	567/764 (74,2 %)	376/764 (49,2 %)	620/764 (81,2 %)	314/764 (41,1 %)	507/764 (66,4 %)	415/764 (54,3 %)
	Davon: Einrichtungen mit Erfüllung der Mindestvorgaben gemäß § 7 Abs. 4 PPP-RL (≥ 95 %)	126/567 (22,2 %)	126/376 (33,5 %)	126/620 (20,3 %)	126/314 (40,1 %)	126/507 (24,9 %)	126/415 (30,4 %)
	Davon: Einrichtungen ohne Erfüllung der Mindestvorgaben gemäß § 7 Abs. 4 PPP-RL (≥ 95 %)	441/567 (77,8 %)	250/376 (66,5 %)	494/620 (79,7 %)	188/314 (59,9 %)	381/507 (75,1 %)	289/415 (69,6 %)
	Nein (Einrichtungen ohne Erfüllung der Mindestvorgaben gemäß § 7 Abs. 4 PPP-RL (≥ 95 %))	197/764 (25,8 %)	388/764 (50,8 %)	144/764 (18,8 %)	450/764 (58,9 %)	257/764 (33,6 %)	349/764 (45,7 %)
≥ 90 %	Ja	675/764 (88,4 %)	534/764 (69,9 %)	703/764 (92,0 %)	534/764 (69,9 %)	655/764 (85,7 %)	568/764 (74,3 %)
	Davon: Einrichtungen mit Erfüllung der Mindestvorgaben gemäß § 7 Abs. 4 PPP-RL (≥ 90 %)	359/675 (53,2 %)	359/534 (67,2 %)	359/703 (51,1 %)	359/534 (67,2 %)	359/655 (54,8 %)	359/568 (63,2 %)

Schwellenwert	Umsetzungsgrad der Berufsgruppe erreicht?	Berufsgruppen					
		ÄrztInnen	Pflegefachpersonen	PsychotherapeutInnen und PsychologInnen	SpezialtherapeutInnen	BewegungstherapeutInnen und PhysiotherapeutInnen	SozialarbeiterInnen, SozialpädagogInnen, HeilpädagogInnen
	Davon: Einrichtungen ohne Erfüllung der Mindestvorgaben gemäß § 7 Abs. 4 PPP-RL (≥ 90 %)	316/675 (46,8 %)	175/534 (32,8 %)	344/703 (48,9 %)	175/534 (32,8 %)	296/655 (45,2 %)	209/568 (36,8 %)
	Nein (Einrichtungen ohne Erfüllung der Mindestvorgaben gemäß § 7 Abs. 4 PPP-RL (≥ 90 %))	89/764 (11,6 %)	230/764 (30,1 %)	61/764 (8,0 %)	230/764 (30,1 %)	109/764 (14,3 %)	196/764 (25,7 %)
≥ 85 %	Ja	486/764 (63,6 %)	294/764 (38,5 %)	581/764 (76,0 %)	245/764 (32,1 %)	443/764 (58,0 %)	338/764 (44,2 %)
	Davon: Einrichtungen mit Erfüllung der Mindestvorgaben gemäß § 7 Abs. 4 PPP-RL (≥ 85 %)	63/486 (13,0 %)	63/294 (21,4 %)	63/581 (10,8 %)	63/245 (25,7 %)	63/443 (14,2 %)	63/338 (18,6 %)
	Davon: Einrichtungen ohne Erfüllung der Mindestvorgaben gemäß § 7 Abs. 4 PPP-RL (≥ 85 %)	423/486 (87,0 %)	231/294 (78,6 %)	518/581 (89,2 %)	182/245 (74,3 %)	380/443 (85,8 %)	275/338 (81,4 %)
	Nein (Einrichtungen ohne Erfüllung der Mindestvorgaben gemäß § 7 Abs. 4 PPP-RL (≥ 85 %))	278/764 (36,4 %)	470/764 (61,5 %)	183/764 (24,0 %)	519/764 (67,9 %)	321/764 (42,0 %)	426/764 (55,8 %)

Schwellenwert	Umsetzungsgrad der Berufsgruppe erreicht?	Berufsgruppen					
		ÄrztInnen	Pflegefachpersonen	PsychotherapeutInnen und PsychologInnen	SpezialtherapeutInnen	BewegungstherapeutInnen und PhysiotherapeutInnen	SozialarbeiterInnen, SozialpädagogInnen, HeilpädagogInnen
≥ 80 %	Ja	710/764 (92,9 %)	657/764 (86,0 %)	722/764 (94,5 %)	593/764 (77,6 %)	681/764 (89,1 %)	627/764 (82,1 %)
	Davon: Einrichtungen mit Erfüllung der Mindestvorgaben gemäß § 7 Abs. 4 PPP-RL (≥ 80 %)	446/710 (62,8 %)	446/657 (67,9 %)	446/722 (61,8 %)	446/593 (75,2 %)	446/681 (65,5 %)	446/627 (71,1 %)
	Davon: Einrichtungen ohne Erfüllung der Mindestvorgaben gemäß § 7 Abs. 4 PPP-RL (≥ 80 %)	264/710 (37,2 %)	211/657 (32,1 %)	276/722 (38,2 %)	147/593 (24,8 %)	235/681 (34,5 %)	181/627 (28,9 %)
	Nein (Einrichtungen ohne Erfüllung der Mindestvorgaben gemäß § 7 Abs. 4 PPP-RL (≥ 80 %))	54/764 (7,1 %)	107/764 (14,0 %)	42/764 (5,5 %)	171/764 (22,4 %)	83/764 (10,9 %)	137/764 (17,9 %)

3.3.4 Umsetzungsgrad nach Stationstypen (Stichprobe)

Tabelle 19A (29): **STICHPROBE:** Umsetzungsgrad ≥ 90 % je Stationstyp in der differenzierten Einrichtung Erwachsenenpsychiatrie. Konzeptstation für **Allgemeinpsychiatrie**. Dargestellt wird der Prozentsatz der Stationen, der auf Einrichtungsebene den geforderten Umsetzungsgrad pro Stationstyp erreicht oder nicht erreicht hat. Um die Stationen in die Erreichung eines Umsetzungsgrades einzuordnen, wird eine gewichteter Umsetzungsgrades auf Stationsebene berechnet, da die Berechnung eines ungewichteten mittleren Umsetzungsgrades über die Berufsgruppen zu Verzerrungen führt. Angabe inkl. 95% KI; Anzahl eingeschlossener Stationen = x, Anzahl ausgeschlossener Stationen = y

Umsetzungsgrad ≥ 90 Prozent?	Stationstypen						
	geschützte Akut- bzw. Intensivsta- tion (A)	fakultativ ge- schlossene Sta- tion (B)	offene, nicht e- lektive Station (C)	Station mit ge- schützten Berei- chen (D)	elektive offene Station (E)	Einheit m. inno- vativem Behand- lungskonzept (F)	Gesamt (alle Sta- tionstypen)
Ja	279/363 (76,9 % [2,1-25,4]))	98/131 (74,8 %)	256/448 (57,1 %)	34/43 (79,1 %)	533/727 (73,3 %)	23/31 (74,2 %)	1.223/1.743 (70,2 %)
Davon Einrichtungen mit Erfüllung der Mindestvorga- ben nach §7 Abs. 4 PPP-RL	122/279 (43,7 %)	64/98 (65,3 %)	117/256 (45,7 %)	18/34 (53,0 %)	324/533 (60,8 %)	7/23 (30,4 %)	652/1.223 (53,3 %)
Davon Einrichtungen ohne Erfüllung der Mindestvorga- ben nach §7 Abs. 4 PPP-RL	157/279 (56,3 %)	34/98 (34,7 %)	139/256 (54,3 %)	16/34 (47,0 %)	209/533 (39,2 %)	16/23 (69,6 %)	571/1.223 (46,7 %)
Nein (Einrichtungen ohne Er- füllung der Mindestvorgaben gemäß § 7 Abs. 4 PPP-RL)	84/363 (23,1 %)	33/131 (25,2 %)	192/448 (42,9 %)	9/43 (20,9 %)	194/727 (26,7 %)	8/31 (25,8 %)	520/1.743 (29,8 %)

Tabelle 20S (29): **STICHPROBE:** Umsetzungsgrad ≥ 90 % je Stationstyp in der differenzierten Einrichtung Erwachsenenpsychiatrie. Konzeptstation für **Suchterkrankungen**. Dargestellt wird der Prozentsatz der Stationen, der auf Einrichtungsebene den geforderten Umsetzungsgrad pro Stationstyp erreicht oder nicht erreicht hat. Um die Stationen in die Erreichung eines Umsetzungsgrades einzuordnen, wird ein gewichteter Umsetzungsgrades auf Stationsebene berechnet, da die Berechnung eines ungewichteten mittleren Umsetzungsgrades über die Berufsgruppen zu Verzerrungen führt. Angabe inkl. 95% KI; Anzahl eingeschlossener Stationen = x, Anzahl ausgeschlossener Stationen = y

Umsetzungsgrad ≥ 90 Prozent?	Stationstypen						
	geschützte Akut- bzw. Intensivsta- tion (A)	fakultativ ge- schlossene Sta- tion (B)	offene, nicht e- lektive Station (C)	Station mit ge- schützten Berei- chen (D)	elektive offene Station (E)	Einheit m. inno- vativem Behand- lungskonzept (F)	Gesamt (alle Sta- tionstypen)
Ja	279/363 (76,9 % [2,1-25,4]))	98/131 (74,8 %)	256/448 (57,1 %)	34/43 (79,1 %)	533/727 (73,3 %)	23/31 (74,2 %)	1.223/1.743 (70,2 %)
Davon Einrichtungen mit Erfüllung der Mindestvorga- ben nach §7 Abs. 4 PPP-RL	122/279 (43,7 %)	64/98 (65,3 %)	117/256 (45,7 %)	18/34 (53,0 %)	324/533 (60,8 %)	7/23 (30,4 %)	652/1.223 (53,3 %)
Davon Einrichtungen ohne Erfüllung der Mindestvorga- ben nach §7 Abs. 4 PPP-RL	157/279 (56,3 %)	34/98 (34,7 %)	139/256 (54,3 %)	16/34 (47,0 %)	209/533 (39,2 %)	16/23 (69,6 %)	571/1.223 (46,7 %)
Nein (Einrichtungen ohne Er- füllung der Mindestvorgaben gemäß § 7 Abs. 4 PPP-RL)	84/363 (23,1 %)	33/131 (25,2 %)	192/448 (42,9 %)	9/43 (20,9 %)	194/727 (26,7 %)	8/31 (25,8 %)	520/1.743 (29,8 %)

Tabelle 21G (29): **STICHPROBE:** Umsetzungsgrad ≥ 90 % je Stationstyp in der differenzierten Einrichtung Erwachsenenpsychiatrie. Konzeptstation für **Gerontopsychiatrie**. Dargestellt wird der Prozentsatz der Stationen, der auf Einrichtungsebene den geforderten Umsetzungsgrad pro Stationstyp erreicht oder nicht erreicht hat. Um die Stationen in die Erreichung eines Umsetzungsgrades einzuordnen, wird ein gewichteter Umsetzungsgrad auf Stationsebene berechnet, da die Berechnung eines ungewichteten mittleren Umsetzungsgrades über die Berufsgruppen zu Verzerrungen führt. Angabe inkl. 95% KI; Anzahl eingeschlossener Stationen = x, Anzahl ausgeschlossener Stationen = y

Umsetzungsgrad ≥ 90 Prozent?	Stationstypen						
	geschützte Akut- bzw. Intensivsta- tion (A)	fakultativ ge- schlossene Sta- tion (B)	offene, nicht e- lektive Station (C)	Station mit ge- schützten Berei- chen (D)	elektive offene Station (E)	Einheit m. inno- vativem Behand- lungskonzept (F)	Gesamt (alle Sta- tionstypen)
Ja	279/363 (76,9 % [2,1-25,4]))	98/131 (74,8 %)	256/448 (57,1 %)	34/43 (79,1 %)	533/727 (73,3 %)	23/31 (74,2 %)	1.223/1.743 (70,2 %)
Davon Einrichtungen mit Erfüllung der Mindestvorga- ben nach §7 Abs. 4 PPP-RL	122/279 (43,7 %)	64/98 (65,3 %)	117/256 (45,7 %)	18/34 (53,0 %)	324/533 (60,8 %)	7/23 (30,4 %)	652/1.223 (53,3 %)
Davon Einrichtungen ohne Erfüllung der Mindestvorga- ben nach §7 Abs. 4 PPP-RL	157/279 (56,3 %)	34/98 (34,7 %)	139/256 (54,3 %)	16/34 (47,0 %)	209/533 (39,2 %)	16/23 (69,6 %)	571/1.223 (46,7 %)
Nein (Einrichtungen ohne Er- füllung der Mindestvorgaben gemäß § 7 Abs. 4 PPP-RL)	84/363 (23,1 %)	33/131 (25,2 %)	192/448 (42,9 %)	9/43 (20,9 %)	194/727 (26,7 %)	8/31 (25,8 %)	520/1.743 (29,8 %)

3.3.5 Umsetzungsgrad nach Anteil Intensivbehandlung

Tabelle 22 (29): Verteilung des Umsetzungsgrades je Anteil Intensivbehandlungstage an den Gesamtbehandlungstagen berufsgruppenübergreifend in der differenzierten Einrichtung Erwachsenenpsychiatrie. Der Anteil an Intensivbehandlungstagen einer differenzierten Einrichtung wird operationalisiert über den Anteil der dokumentierten Behandlungstage in den Behandlungsbereichen A2, S2 und G2 an allen Behandlungstagen; ergänzende Darstellungen zur Verteilung des Umsetzungsgrades je Anteil der Intensivbehandlungstage auf Stationsebene, stratifiziert nach Berufsgruppen finden sich im Anhang (Tabelle 62 bis Tabelle 64); Anzahl eingeschlossener Einrichtungen = x, Anzahl ausgeschlossener Einrichtungen = y

Umsetzungsgrad	Anteil der Intensivbehandlungstage an den Gesamtbehandlungstagen				
	0 %	> 0 % bis ≤ 20 %	> 20 % bis ≤ 35 %	> 35 %	Gesamt
≥ 180 %	41/1.252 (3,3 %)	17/754 (2,3 %)	6/284 (2,1 %)	11/630 (1,7 %)	75/2.920 (2,6 %)
≥ 170 % - < 180 %	14/1.252 (1,1 %)	4/754 (0,5 %)	0/284 (0,0 %)	2/630 (0,3 %)	20/2.920 (0,7 %)
≥ 160 % - < 170 %	18/1.252 (1,4 %)	11/754 (1,5 %)	1/284 (0,4 %)	6/630 (1,0 %)	36/2.920 (1,2 %)
≥ 150 % - < 160 %	16/1.252 (1,3 %)	9/754 (1,2 %)	5/284 (1,8 %)	3/630 (0,5 %)	33/2.920 (1,1 %)
≥ 140 % - < 150 %	34/1.252 (2,7 %)	8/754 (1,1 %)	4/284 (1,4 %)	23/630 (3,7 %)	69/2.920 (2,4 %)
≥ 130 % - < 150 %	80/1.252 (6,4 %)	18/754 (2,4 %)	5/284 (1,8 %)	13/630 (2,1 %)	116/2.920 (4,0 %)
≥ 120 % - < 130 %	94/1.252 (7,5 %)	37/754 (4,9 %)	21/284 (7,4 %)	34/630 (5,4 %)	186/2.920 (6,4 %)
≥ 110 % - < 120 %	151/1.252 (12,1 %)	72/754 (9,5 %)	32/284 (11,3 %)	67/630 (10,6 %)	322/2.920 (11,0 %)
≥ 100 % - < 110 %	212/1.252 (16,9 %)	126/754 (16,7 %)	49/284 (17,3 %)	98/630 (15,6 %)	485/2.920 (16,6 %)
≥ 95 % - < 100 %	137/1.252 (10,9 %)	106/754 (14,1 %)	30/284 (10,6 %)	64/630 (10,2 %)	337/2.920 (11,5 %)
≥ 90 % - < 95 %	119/1.252 (9,5 %)	89/754 (11,8 %)	28/284 (9,9 %)	68/630 (10,8 %)	304/2.920 (10,4 %)
≥ 85 % - < 90 %	88/1.252 (7,0 %)	72/754 (9,5 %)	28/284 (9,9 %)	63/630 (10,0 %)	251/2.920 (8,6 %)
≥ 80 % - < 85 %	89/1.252 (7,1 %)	75/754 (9,9 %)	25/284 (8,8 %)	60/630 (9,5 %)	249/2.920 (8,5 %)
≥ 75 % - < 80 %	51/1.252 (4,1 %)	39/754 (5,2 %)	19/284 (6,7 %)	42/630 (6,7 %)	151/2.920 (5,2 %)

Umsetzungsgrad	Anteil der Intensivbehandlungstage an den Gesamtbehandlungstagen				
	0 %	> 0 % bis ≤ 20 %	> 20 % bis ≤ 35 %	> 35 %	Gesamt
≥ 70 % - < 75 %	28/1.252 (2,2 %)	31/754 (4,1 %)	9/284 (3,2 %)	33/630 (5,2 %)	101/2.920 (3,5 %)
≥ 65 % - < 70 %	27/1.252 (2,2 %)	9/754 (1,2 %)	5/284 (1,8 %)	14/630 (2,2 %)	55/2.920 (1,9 %)
< 65 %	53/1.252 (4,2 %)	31/754 (4,1 %)	17/284 (6,0 %)	29/630 (4,6 %)	130/2.920 (4,5 %)

Tabelle 23 (29): Erfüllung der Mindestvorgaben nach Anteil der Intensivbehandlungstage an den Gesamtbehandlungstagen in der differenzierten Einrichtung Erwachsenenpsychiatrie. Der Anteil an Intensivbehandlungstagen einer differenzierten Einrichtung wird operationalisiert über den Anteil der dokumentierten Behandlungstage in den Behandlungsbereichen A2, S2 und G2 an allen Behandlungstagen; Anzahl eingeschlossener Einrichtungen = x, Anzahl ausgeschlossener Einrichtungen = y

Umsetzungsgrad ≥ 90 %	Anteil der Intensivbehandlungstage an den Gesamtbehandlungstagen				
	0 %	> 0 % bis ≤ 20 %	> 20 % bis ≤ 35 %	> 35 %	Gesamt
Ja	321/378 (84,9 %)	160/196 (81,6 %)	101/138 (73,2 %)	24/50 (48,0 %)	606/762 (79,5 %)
Davon: Einrichtungen mit Erfüllung der Mindestvorgaben gemäß § 7 Abs. 4 PPP-RL	300/321 (93,5 %)	90/160 (56,3 %)	53/101 (52,5 %)	13/24 (54,2 %)	456/606 (75,2 %)
Davon: Einrichtungen ohne Erfüllung der Mindestvorgaben gemäß § 7 Abs. 4 PPP-RL	21/321 (6,5 %)	70/160 (43,8 %)	48/101 (47,5 %)	11/24 (45,8 %)	150/606 (24,8 %)
Nein (Einrichtungen ohne Erfüllung der Mindestvorgaben gemäß § 7 Abs. 4 PPP-RL)	57/378 (15,1 %)	36/196 (18,4 %)	37/138 (26,8 %)	26/50 (52,0 %)	156/762 (20,5 %)



Abbildung 16 (29): Verteilung des mittleren berufsgruppenspezifischer Umsetzungsgrades je Anteil Intensivbehandlungstage an den Gesamtbehandlungstagen pro Berufsgruppe in der differenzierten Einrichtung Erwachsenenpsychiatrie. Der Anteil an Intensivbehandlungstagen einer differenzierten Einrichtung wird operationalisiert über den Anteil der dokumentierten Behandlungstage in den Behandlungsbereichen A2, S2 und G2 an allen Behandlungstagen; Anzahl eingeschlossener Einrichtungen = x, Anzahl ausgeschlossener Einrichtungen = y

3.4 Ausnahmetatbestände

Tabelle 24 (29): Anzahl der Einrichtungen, die die Mindestvorgaben nicht erfüllt haben und Angabe der Ausnahmetatbestände in der differenzierten Einrichtung Erwachsenenpsychiatrie. Zu beachten ist, dass hier differenzierte Einrichtungen eingeschlossen sind, die keine Angaben zum Umsetzungsgrad der Einrichtung und/oder zu dem Umsetzungsgrad der Berufsgruppen gemacht haben; Anzahl eingeschlossener Einrichtungen = x, Anzahl ausgeschlossener Einrichtungen = y

Einrichtungen, die die Mindestvorgaben nicht erfüllt haben	Angabe mindestens eines Ausnahmetatbestands	Angabe Ausnahmetatbestand 1	Angabe Ausnahmetatbestand 2	Angabe Ausnahmetatbestand 3	Angabe Ausnahmetatbestand 4
424/798 (53,1%)	57/424 (13,4%)	40/424 (9,4%)	9/424 (2,1%)	17/424 (4,0%)	17/424 (4,0%)

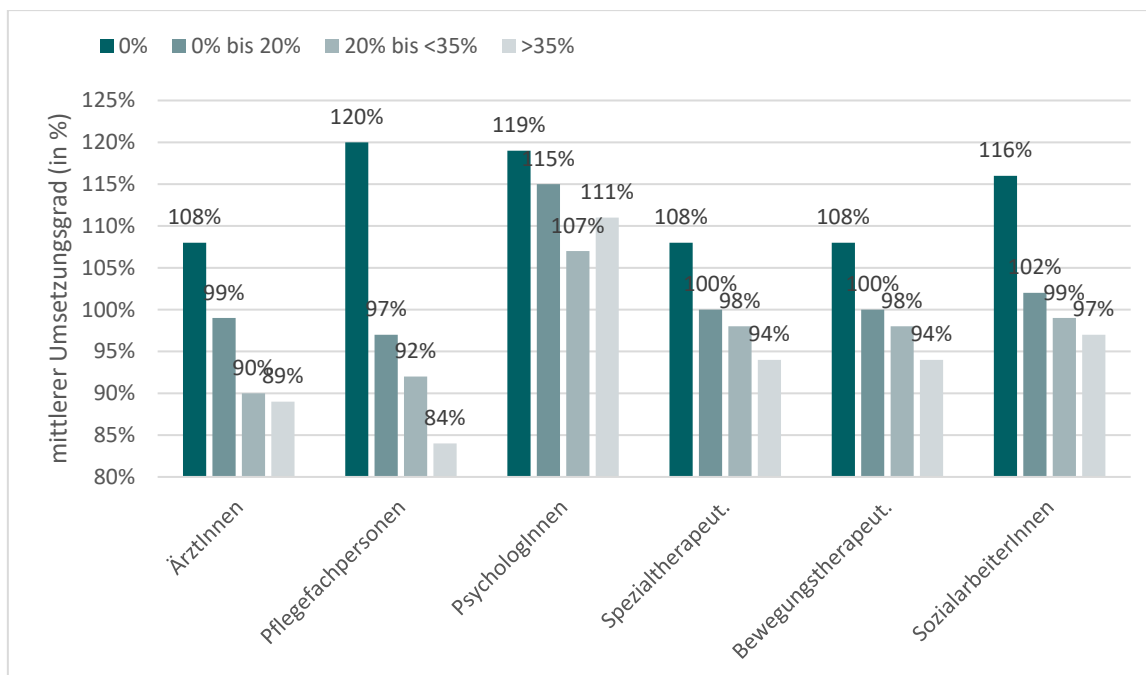
Tabelle 25 (29): Ausnahmetatbestand und Mindestvorgaben : Erfüllung der Mindestvorgaben gemäß § 7 Abs. 4 PPP-RL bei Einrichtungen, die einen nicht-quartalsbezogenen Ausnahmetatbestand geltend gemacht haben in der differenzierten Einrichtung Erwachsenenpsychiatrie; Anzahl eingeschlossener Einrichtungen = x, Anzahl ausgeschlossener Einrichtungen = y

Anzahl der Einrichtungen, die mindestens eine Ausnahmetatbestand geltend gemacht haben	Davon: Einrichtungen, bei denen der Ausnahmetatbestand nicht für das ganze Quartal geltend gemacht wurde	Davon: Erfüllung der Mindestvorgaben in dem Zeitraum, in dem der Ausnahmetatbestand nicht geltend gemacht wurde
424/798 (53,1 %)	57/424 (13,4 %)	40/424 (9,4 %)

Tabelle 26 (29): Ausnahmetatbestand 1 (kurzfristige krankheitsbedingte Personalausfälle) in der differenzierten Einrichtung Erwachsenenpsychiatrie; Anzahl eingeschlossener Einrichtungen = x, Anzahl ausgeschlossener Einrichtungen = y.

	Ausfallstunden	Ausfallquote in Prozent
n Einrichtungen/Gesamt (Anteil [%])	40/798 (5 %)	
Mittelwert	3.374	42
Standardabweichung	4.863	124
Median	1.314	17
Minimum	28	5
Maximum	25.097	800
5. Perzentil	63	7
25. Perzentil	231	13
75. Perzentil	5.359	27
95. Perzentil	11.391	79

Tabelle 27 (29): Ausnahmetatbestand 1: Gründe für Abweichungen in der differenzierten Einrichtung Erwachsenenpsychiatrie; Anzahl eingeschlossener Einrichtungen = x, Anzahl ausgeschlossener Einrichtungen = y.

A6.1: Ausnahmetatbestand 1: Gründe für Abweichungen								
Einrichtungen/Gesamt (Anteil in %)	Krankheitsbedingter Personalausfall	Erhöhte Arbeitsbelastung	Beschäftigungsverbot	Hohe Übergriffsrate	Neueinstellung Personal	Sonstige	Keine Angaben	Nicht zuzuordnen
69/69 (100 %)	55/69 (79,7 %)	3/69 (4,3 %)	5/69 (7,2 %)	0/69 (0,0 %)	0/69 (0,0 %)	1/69 (1,4 %)	5/69 (7,2 %)	0/69 (0,0 %)

Tabelle 28 (29): Ausnahmetatbestand 2 (kurzfristig stark erhöhte Anzahl von Patientinnen und Patienten) in der differenzierten Einrichtung Erwachsenenpsychiatrie; Anzahl eingeschlossener Einrichtungen = x, Anzahl ausgeschlossener Einrichtungen = y.

	Prozentsatz der erhöhten Behandlungstage (im Verhältnis zu den Behandlungstagen des Vorjahres)
n Einrichtungen/Gesamt (Anteil [%])	9/798 (1,1%)
Mittelwert	129,3
Standardabweichung	20,5
Median	121,7
Minimum	107,4
Maximum	163,6
5. Perzentil	109,5
25. Perzentil	115,0
75. Perzentil	136,1
95. Perzentil	162,7

Tabelle 29 (29): Ausnahmetatbestand 3 (gravierende strukturelle oder organisatorische Veränderungen) in der differenzierten Einrichtung Erwachsenenpsychiatrie; Anzahl eingeschlossener Einrichtungen = x, Anzahl ausgeschlossener Einrichtungen = y.

Anzahl der Einrichtungen, die Ausnahmetatbestand 3 geltend gemacht haben	Einrichtungen, die Auswirkungen auf die Behandlungsleistungen angaben	Einrichtungen, die Auswirkungen auf die Personalausstattung angaben
25/798 (3,1%)	6/798 (0,2%)	20/798 (2,5%)

Tabelle 30 (29): Ausnahmetatbestand 3: Auswirkungen auf die Behandlungsleistungen in der differenzierten Einrichtung Erwachsenenpsychiatrie; Anzahl eingeschlossener Einrichtungen = x, Anzahl ausgeschlossener Einrichtungen = y.

A6.3: Ausnahmetatbestand 3: Auswirkungen auf die Behandlungsleistungen								
Einrichtungen/Gesamt (Anteil in %)	Angepasste Behandlungsleistungen	Erhöhung der Behandlungstage	Erhöhte Arbeitsbelastung	Reduzierte Belegung	Keine Behandlungen	Sonstige	Keine Angaben	Nicht zuzuordnen
29/29 (100%)	5/29 (17,2%)	1/29 (3,4%)	0/29 (0,0%)	3/29 (10,3%)	6/29 (20,7%)	6/29 (20,7%)	5/29 (17,2%)	3/29 (10,3%)

Tabelle 31 (29): Ausnahmetatbestand 3: Auswirkungen auf die Personalausstattung in der differenzierten Erwachsenenpsychiatrie; Anzahl eingeschlossener Einrichtungen = x, Anzahl ausgeschlossener Einrichtungen = y.

A6.3: Ausnahmetatbestand 3: Auswirkungen auf die Personalausstattung							
Einrichtungen/Gesamt (Anteil in %)	Angepasste Personalausstattung	Erhöhter Personalaufwand	Personalumverteilung	Kein Personal	Sonstige	Keine Angaben	Nicht zuzuordnen
29/29 (100 %)	6/29 (20,7 %)	1/29 (3,4 %)	4/29 (13,8 %)	5/29 (17,2 %)	7/29 (24,1 %)	2/29 (6,9 %)	4/29 (13,8 %)

Tabelle 32 (29): Ausnahmetatbestand 3: Gründe für Abweichungen in der differenzierten Einrichtung Erwachsenenpsychiatrie; Anzahl eingeschlossener Einrichtungen = x, Anzahl ausgeschlossener Einrichtungen = y.

A6.3: Ausnahmetatbestand 3: Gründe für Abweichung							
Einrichtungen/Gesamt (Anteil in %)	Erhöhter Personalausfall	Erweiterung der Versorgung	Pandemiebedingte Anpassungen	Schließung der Station oder Einrichtung (auch vorübergehend)	Sonstige	Keine Angaben	Nicht zuzuordnen
29/29 (100 %)	2/29 (6,9 %)	4/29 (13,8 %)	14/29 (48,3 %)	4/29 (13,8 %)	1/29 (3,4 %)	2/29 (6,9 %)	2/29 (6,9 %)

Tabelle 33 (29): Ausnahmetatbestand 4: Tageskliniken, die die Mindestvorgaben im darauffolgenden oder übernächsten Quartal wieder einhalten in der differenzierten Einrichtung Erwachsenenpsychiatrie; Anzahl eingeschlossener Einrichtungen = x, Anzahl ausgeschlossener Einrichtungen = y.

	Anzahl der Angaben zu Ausnahmetatbestand 4 je Quartal
n Einrichtungen/Gesamt (Anteil [%])	9/798 (1,1 %)
Mittelwert	129,3
Standardabweichung	20,5
Median	121,7
Minimum	107,4
Maximum	163,6
5. Perzentil	109,5

	Anzahl der Angaben zu Ausnahmetatbestand 4 je Quartal
25. Perzentil	115,0
75. Perzentil	136,1
95. Perzentil	162,7

Tabelle 34 (29): Ausnahmetatbestand 4 (Stratifizierung) : Tageskliniken, die die Mindestvorgaben im darauffolgenden oder übernächsten Quartal wieder einhalten, in der differenzierten Einrichtung Erwachsenenpsychiatrie. Der Ausnahmetatbestand wird stratifiziert dargestellt für differenzierte Einrichtungen, die an dem Standort nur eine Tagesklinik vorhalten, sowie für differenzierte Einrichtungen, die außer der Tagesklinik noch weitere (voll-)stationäre Leistungen erbringen; Anzahl eingeschlossener Einrichtungen = x, Anzahl ausgeschlossener Einrichtungen = y

Am Standort ausschließlich Tageskliniken	Mindestvorgaben im aktuellen Quartal eingehalten (Quartal)	Mindestvorgaben im vorangegangenen Quartal eingehalten (Quartal -1)	Mindestvorgaben im vorangegangenen Quartal eingehalten (Quartal -2)	Gründe für Abweichungen im aktuellen Quartal angegeben
Ja				
Nein				

3.5 Anrechnung von Fach- oder Hilfskräften

3.5.1 Anrechnung von Fach- oder Hilfskräften nach Tag-/Nachtdienst

Tabelle 35 (29): Anrechnung von Fach- oder Hilfskräften im Tagdienst (für die Berufsgruppe der Pflegefachpersonen: Anrechnung stratifiziert nach Tag- und Nachtdienst): Höhe (in VKS) und Art der Anrechnung von Fachkräften in der differenzierten Einrichtung Erwachsenenpsychiatrie. Für die Berufsgruppe der Pflegefachpersonen ist die Anrechnung stratifiziert nach dem Tag-/bzw. Nachtdienst. Die Mittelwerte der VKS wurden jeweils über alle Einrichtungen mit eingeflossenen Werten gebildet, prozentuiert wurde auf die mittleren VKS-Ist einer Berufsgruppe über alle Einrichtungen. Nicht mögliche Anrechnungen gemäß PPP-RL sind mit einem „-“ gekennzeichnet; Anzahl eingeschlossener Einrichtungen = x, Anzahl ausgeschlossener Einrichtungen = y.

Berufsgruppe	Mittlere VKS-IST (Anteil)	Davon Anrechnung von Fachkräften im Mittel		
		Fachkräfte anderer Berufsgruppen nach PPP-RL	Fachkräfte oder Hilfskräfte aus Nicht-PPP-RL-Berufsgruppen ¹	Fachkräfte ohne direktes Beschäftigungsverhältnis
ÄrztInnen ²	3.232,9 (100,0 %)	89,9/3.232,9 (2,8 %)	-	27,6/3.232,9 (0,9 %)
Pflegefachpersonen (Tagdienst)	12.716,5 (100 %)	36,3/12.716,5 (0,3 %)	895,2/12.716,5 (7,0 %)	134,9/12.716,5 (1,1 %)
Pflegefachpersonen (Nachtdienst)	12.716,5 (100 %)	36,3/12.716,5 (0,3 %)	895,2/12.716,5 (7,0 %)	134,9/12.716,5 (1,1 %)
PsychologInnen und PsychotherapeutInnen	1.430,3 (100 %)	28,9/1.430,3 (2,0 %)	10,1/1.430,3 (0,7 %)	1,9/1.430,3 (0,1 %)
SpezialtherapeutInnen	1.692,7 (100 %)	81,3/1.692,7 (4,8 %)	7,7/1.692,7 (0,5 %)	42,9/1.692,7 (2,5 %)
BewegungstherapeutInnen und PhysiotherapeutInnen	536,0 (100 %)	13,8/536,0 (2,6 %)	6,2/536,0 (1,1 %)	24,5/536,0 (4,6 %)
SozialarbeiterInnen und SozialpädagogInnen, HeilpädagogInnen	1.148,6 (100 %)	23,1/1.148,6 (2,0 %)	6,2/1.148,6 (0,5 %)	9,3/1.148,6 (0,8 %)

¹ § 8 Absatz 5 PPP-RL: Bei der Anrechnung von Fachkräften und Hilfskräften aus anderen Berufsgruppen sind folgende Höchstgrenzen zu beachten: Berufsgruppe nach § 5 Absatz 1 Buchstabe b, c, d und Absatz 2 Buchstabe b, c, d: 10 % der VKS-Mind, Berufsgruppe nach § 5 Absatz 1 Buchstabe e, f und Absatz 2 Buchstabe e, f: 5 % der VKS-Mind

² § 8 Absatz 5 PPP-RL: Eine Anrechnung anderer in § 5 nicht genannter Berufsgruppen auf die Berufsgruppe gemäß § 5 Absatz 1a und 2a ist ausgeschlossen.

3.5.2 Anrechnung von Fach- oder Hilfskräften je Berufsgruppe nach Tag-/Nachtdienst



Abbildung 17 (29): Verteilung der Anrechnungsanteile Gesamt je Berufsgruppe in der differenzierten Einrichtung Erwachsenenpsychiatrie; Anzahl eingeschlossener Einrichtungen = x, Anzahl ausgeschlossener Einrichtungen = y.

Tabelle 36 (29): Anrechnung von Fach- oder Hilfskräften je Berufsgruppe im Tagdienst (für die Berufsgruppe der Pflegefachpersonen: Anrechnung stratifiziert nach Tag- und Nachtdienst): Anteil der Einrichtungen, die Anrechnungen je Anrechnungstatbestand über alle Berufsgruppen vorgenommen haben, stratifiziert nach dem Anrechnungsanteil (in Prozent) an VKS-Mind in der differenzierten Einrichtung Erwachsenenpsychiatrie. Nicht mögliche Anrechnungen gemäß PPP-RL sind mit einem „-“ gekennzeichnet; Anzahl eingeschlossener Einrichtungen = x, Anzahl ausgeschlossener Einrichtungen = y.

Berufsgruppe	Anrechnung (in %) an VKS-Mind	Davon Anrechnung von Fachkräften im Mittel			Gesamt (alle Anrechnungstatbestände)
		Fachkräfte anderer Berufsgruppen nach PPP-RL	Fachkräfte oder Hilfskräfte aus Nicht-PPP-RL-Berufsgruppen ³	Fachkräfte ohne direktes Beschäftigungsverhältnis	
Ärztinnen ⁴	≥ 75 %	7/156 (4,5 %)	-	3/57 (5,3 %)	10/213 (4,7 %)
	≥ 50 % - < 75 %	14/156 (9,0 %)	-	0/57 (0,0 %)	14/213 (6,6 %)
	≥ 25 % - < 50 %	27/156 (17,3 %)	-	3/57 (5,3 %)	30/213 (14,1 %)
	≥ 10 % - < 25 %	53/156 (34,0 %)	-	13/57 (22,8 %)	66/213 (31,0 %)
	≥ 5 % - < 10 %	27/156 (17,3 %)	-	16/57 (28,1 %)	43/213 (20,2 %)
	0 % - < 5 %	28/156 (17,9 %)	-	22/57 (38,6 %)	50/213 (23,5 %)
Pflegefachpersonen (Tagdienst)	≥ 75 %	0/71 (0,0 %)	0/327 (0,0 %)	0/79 (0,0 %)	0/477 (0,0 %)
	≥ 50 % - < 75 %	0/71 (0,0 %)	3/327 (0,9 %)	0/79 (0,0 %)	3/477 (0,6 %)
	≥ 25 % - < 50 %	6/71 (8,5 %)	27/327 (8,3 %)	2/79 (2,5 %)	35/477 (7,3 %)
	≥ 10 % - < 25 %	13/71 (18,3 %)	93/327 (28,4 %)	14/79 (17,7 %)	120/477 (25,2 %)
	≥ 5 % - < 10 %	6/71 (8,5 %)	97/327 (29,7 %)	11/79 (13,9 %)	114/477 (23,9 %)
	0 % - < 5 %	46/71 (64,8 %)	106/327 (32,4 %)	53/79 (67,1 %)	205/477 (43,0 %)

³ § 8 Absatz 5 PPP-RL: Bei der Anrechnung von Fachkräften und Hilfskräften aus anderen Berufsgruppen sind folgende Höchstgrenzen zu beachten: Berufsgruppe nach § 5 Absatz 1 Buchstabe b, c, d und Absatz 2 Buchstabe b, c, d: 10 % der VKS-Mind, Berufsgruppe nach § 5 Absatz 1 Buchstabe e, f und Absatz 2 Buchstabe e, f: 5 % der VKS-Mind

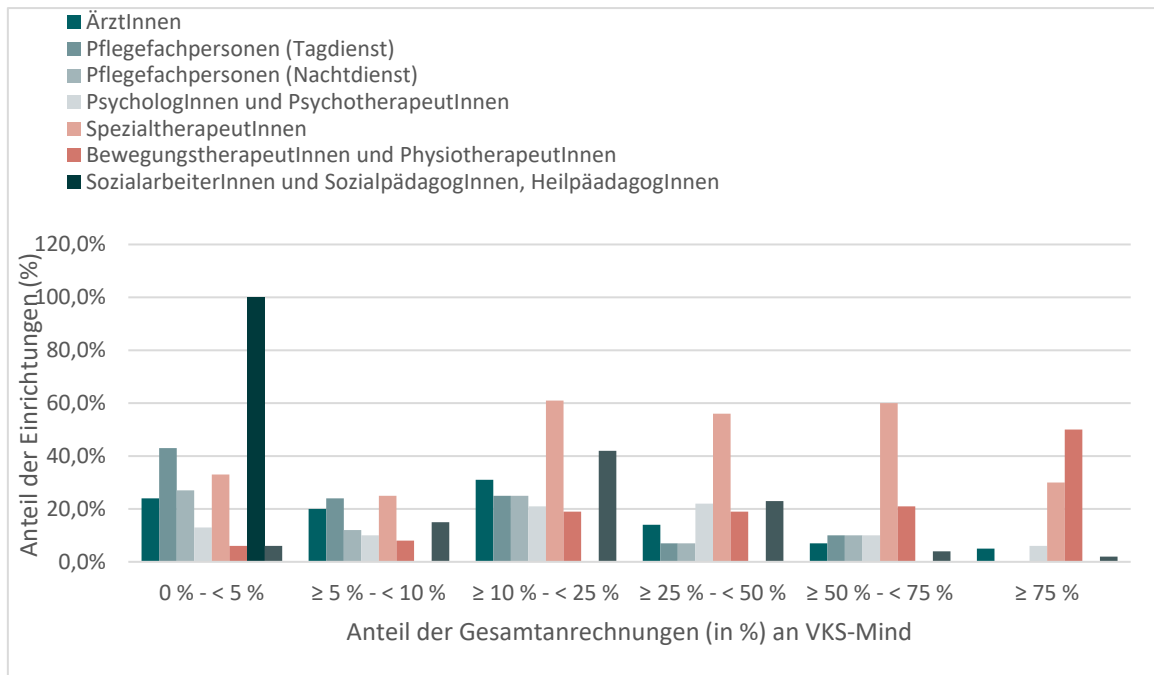
⁴ § 8 Absatz 5 PPP-RL: Eine Anrechnung anderer in § 5 nicht genannter Berufsgruppen auf die Berufsgruppe gemäß § 5 Absatz 1a und 2a ist ausgeschlossen.

Berufsgruppe	Anrechnung (in %) an VKS-Mind	Davon Anrechnung von Fachkräften im Mittel			Gesamt (alle Anrechnungstatbestände)
		Fachkräfte anderer Berufsgruppen nach PPP-RL	Fachkräfte oder Hilfskräfte aus Nicht-PPP-RL-Berufsgruppen ³	Fachkräfte ohne direktes Beschäftigungsverhältnis	
Pflegefachpersonen (Nachtdienst)	≥ 75 %	0/71 (0,0 %)	0/327 (0,0 %)	0/79 (0,0 %)	0/477 (0,0 %)
	≥ 50 % - < 75 %	0/71 (0,0 %)	3/327 (0,9 %)	0/79 (0,0 %)	3/477 (0,6 %)
	≥ 25 % - < 50 %	6/71 (8,5 %)	27/327 (8,3 %)	2/79 (2,5 %)	35/477 (7,3 %)
	≥ 10 % - < 25 %	13/71 (18,3 %)	93/327 (28,4 %)	14/79 (17,7 %)	120/477 (25,2 %)
	≥ 5 % - < 10 %	6/71 (8,5 %)	97/327 (29,7 %)	11/79 (13,9 %)	114/477 (23,9 %)
	0 % - < 5 %	46/71 (64,8 %)	106/327 (32,4 %)	53/79 (67,1 %)	205/477 (43,0 %)
Psychologinnen und Psychotherapeutinnen	≥ 75 %	0/71 (0,0 %)	0/327 (0,0 %)	0/79 (0,0 %)	0/477 (0,0 %)
	≥ 50 % - < 75 %	0/71 (0,0 %)	3/327 (0,9 %)	0/79 (0,0 %)	3/477 (0,6 %)
	≥ 25 % - < 50 %	6/71 (8,5 %)	27/327 (8,3 %)	2/79 (2,5 %)	35/477 (7,3 %)
	≥ 10 % - < 25 %	13/71 (18,3 %)	93/327 (28,4 %)	14/79 (17,7 %)	120/477 (25,2 %)
	≥ 5 % - < 10 %	6/71 (8,5 %)	97/327 (29,7 %)	11/79 (13,9 %)	114/477 (23,9 %)
	0 % - < 5 %	46/71 (64,8 %)	106/327 (32,4 %)	53/79 (67,1 %)	205/477 (43,0 %)
Spezialtherapeutinnen	≥ 75 %	0/71 (0,0 %)	0/327 (0,0 %)	0/79 (0,0 %)	0/477 (0,0 %)
	≥ 50 % - < 75 %	0/71 (0,0 %)	3/327 (0,9 %)	0/79 (0,0 %)	3/477 (0,6 %)
	≥ 25 % - < 50 %	6/71 (8,5 %)	27/327 (8,3 %)	2/79 (2,5 %)	35/477 (7,3 %)
	≥ 10 % - < 25 %	13/71 (18,3 %)	93/327 (28,4 %)	14/79 (17,7 %)	120/477 (25,2 %)
	≥ 5 % - < 10 %	6/71 (8,5 %)	97/327 (29,7 %)	11/79 (13,9 %)	114/477 (23,9 %)

Berufsgruppe	Anrechnung (in %) an VKS-Mind	Davon Anrechnung von Fachkräften im Mittel			Gesamt (alle Anrechnungstatbestände)
		Fachkräfte anderer Berufsgruppen nach PPP-RL	Fachkräfte oder Hilfskräfte aus Nicht-PPP-RL-Berufsgruppen ³	Fachkräfte ohne direktes Beschäftigungsverhältnis	
	0 % - < 5 %	46/71 (64,8 %)	106/327 (32,4 %)	53/79 (67,1 %)	205/477 (43,0 %)
Bewegungstherapeutinnen und Physiotherapeutinnen	≥ 75 %	0/71 (0,0 %)	0/327 (0,0 %)	0/79 (0,0 %)	0/477 (0,0 %)
	≥ 50 % - < 75 %	0/71 (0,0 %)	3/327 (0,9 %)	0/79 (0,0 %)	3/477 (0,6 %)
	≥ 25 % - < 50 %	6/71 (8,5 %)	27/327 (8,3 %)	2/79 (2,5 %)	35/477 (7,3 %)
	≥ 10 % - < 25 %	13/71 (18,3 %)	93/327 (28,4 %)	14/79 (17,7 %)	120/477 (25,2 %)
	≥ 5 % - < 10 %	6/71 (8,5 %)	97/327 (29,7 %)	11/79 (13,9 %)	114/477 (23,9 %)
	0 % - < 5 %	46/71 (64,8 %)	106/327 (32,4 %)	53/79 (67,1 %)	205/477 (43,0 %)
SozialarbeiterInnen und SozialpädagogInnen, HeilpädagogInnen	≥ 75 %	0/71 (0,0 %)	0/327 (0,0 %)	0/79 (0,0 %)	0/477 (0,0 %)
	≥ 50 % - < 75 %	0/71 (0,0 %)	3/327 (0,9 %)	0/79 (0,0 %)	3/477 (0,6 %)
	≥ 25 % - < 50 %	6/71 (8,5 %)	27/327 (8,3 %)	2/79 (2,5 %)	35/477 (7,3 %)
	≥ 10 % - < 25 %	13/71 (18,3 %)	93/327 (28,4 %)	14/79 (17,7 %)	120/477 (25,2 %)
	≥ 5 % - < 10 %	6/71 (8,5 %)	97/327 (29,7 %)	11/79 (13,9 %)	114/477 (23,9 %)
	0 % - < 5 %	46/71 (64,8 %)	106/327 (32,4 %)	53/79 (67,1 %)	205/477 (43,0 %)

3.5.3 Anrechnung Fach- oder Hilfskräften nach Größe der Einrichtung und je Berufsgruppe nach Tag-/Nachtdienst

Tabelle 37 (29): Anrechnung Fach- oder Hilfskräften nach Größe der Einrichtung und je Berufsgruppe im Tagdienst (für die Berufsgruppe der Pflegefachpersonen: Anrechnung stratifiziert nach Tag- und Nachtdienst): Anteil der Einrichtungen, die Anrechnungen je Anrechnungstatbestand über alle Berufsgruppen vorgenommen haben, stratifiziert nach der Einrichtunggröße in der differenzierten Einrichtung Erwachsenenpsychiatrie. Nicht mögliche Anrechnungen gemäß PPP-RL sind mit einem „-“ gekennzeichnet; Anzahl eingeschlossener Einrichtungen = x, Anzahl ausgeschlossener Einrichtungen = y.

Berufsgruppe	EinrichtungsgroÙe (Betten/Plätze)	Davon Anrechnung von Fachkräften im Mittel			Gesamt (alle Anrechnungstatbestände)
		Fachkräfte anderer Berufsgruppen nach PPP-RL	Fachkräfte oder Hilfskräfte aus Nicht-PPP-RL-Berufsgruppen ⁵	Fachkräfte ohne direktes Beschäftigungsverhältnis	
Ärztinnen ⁶	< 25	7/156 (4,5 %)	-	3/57 (5,3 %)	10/213 (4,7 %)
	25 - 49	14/156 (9,0 %)	-	0/57 (0,0 %)	14/213 (6,6 %)
	50 - 99	27/156 (17,3 %)	-	3/57 (5,3 %)	30/213 (14,1 %)
	100 - 249	53/156 (34,0 %)	-	13/57 (22,8 %)	66/213 (31,0 %)
	≥ 250	27/156 (17,3 %)	-	16/57 (28,1 %)	43/213 (20,2 %)
Pflegefachpersonen (Tagdienst)	< 25	0/71 (0,0 %)	0/327 (0,0 %)	0/79 (0,0 %)	0/477 (0,0 %)
	25 - 49	0/71 (0,0 %)	3/327 (0,9 %)	0/79 (0,0 %)	3/477 (0,6 %)
	50 - 99	6/71 (8,5 %)	27/327 (8,3 %)	2/79 (2,5 %)	35/477 (7,3 %)
	100 - 249	13/71 (18,3 %)	93/327 (28,4 %)	14/79 (17,7 %)	120/477 (25,2 %)
	≥ 250	6/71 (8,5 %)	97/327 (29,7 %)	11/79 (13,9 %)	114/477 (23,9 %)

⁵ § 8 Absatz 5 PPP-RL: Bei der Anrechnung von Fachkräften und Hilfskräften aus anderen Berufsgruppen sind folgende Höchstgrenzen zu beachten: Berufsgruppe nach § 5 Absatz 1 Buchstabe b, c, d und Absatz 2 Buchstabe b, c, d: 10 % der VKS-Mind, Berufsgruppe nach § 5 Absatz 1 Buchstabe e, f und Absatz 2 Buchstabe e, f: 5 % der VKS-Mind

⁶ § 8 Absatz 5 PPP-RL: Eine Anrechnung anderer in § 5 nicht genannter Berufsgruppen auf die Berufsgruppe gemäß § 5 Absatz 1a und 2a ist ausgeschlossen.

Berufsgruppe	Einrichtungsgröße (Betten/Plätze)	Davon Anrechnung von Fachkräften im Mittel			Gesamt (alle Anrechnungstatbestände)
		Fachkräfte anderer Berufsgruppen nach PPP-RL	Fachkräfte oder Hilfskräfte aus Nicht-PPP-RL-Berufsgruppen ⁵	Fachkräfte ohne direktes Beschäftigungsverhältnis	
Pflegefachpersonen (Nachtdienst)	< 25	0/71 (0,0 %)	0/327 (0,0 %)	0/79 (0,0 %)	0/477 (0,0 %)
	25 - 49	0/71 (0,0 %)	3/327 (0,9 %)	0/79 (0,0 %)	3/477 (0,6 %)
	50 - 99	6/71 (8,5 %)	27/327 (8,3 %)	2/79 (2,5 %)	35/477 (7,3 %)
	100 - 249	13/71 (18,3 %)	93/327 (28,4 %)	14/79 (17,7 %)	120/477 (25,2 %)
	≥ 250	6/71 (8,5 %)	97/327 (29,7 %)	11/79 (13,9 %)	114/477 (23,9 %)
Psychologinnen und Psychotherapeutinnen	< 25	0/71 (0,0 %)	0/327 (0,0 %)	0/79 (0,0 %)	0/477 (0,0 %)
	25 - 49	0/71 (0,0 %)	3/327 (0,9 %)	0/79 (0,0 %)	3/477 (0,6 %)
	50 - 99	6/71 (8,5 %)	27/327 (8,3 %)	2/79 (2,5 %)	35/477 (7,3 %)
	100 - 249	13/71 (18,3 %)	93/327 (28,4 %)	14/79 (17,7 %)	120/477 (25,2 %)
	≥ 250	6/71 (8,5 %)	97/327 (29,7 %)	11/79 (13,9 %)	114/477 (23,9 %)
Spezialtherapeutinnen	< 25	0/71 (0,0 %)	0/327 (0,0 %)	0/79 (0,0 %)	0/477 (0,0 %)
	25 - 49	0/71 (0,0 %)	3/327 (0,9 %)	0/79 (0,0 %)	3/477 (0,6 %)
	50 - 99	6/71 (8,5 %)	27/327 (8,3 %)	2/79 (2,5 %)	35/477 (7,3 %)
	100 - 249	13/71 (18,3 %)	93/327 (28,4 %)	14/79 (17,7 %)	120/477 (25,2 %)
	≥ 250	6/71 (8,5 %)	97/327 (29,7 %)	11/79 (13,9 %)	114/477 (23,9 %)
Bewegungstherapeuten und Physiotherapeutinnen	< 25	0/71 (0,0 %)	0/327 (0,0 %)	0/79 (0,0 %)	0/477 (0,0 %)
	25 - 49	0/71 (0,0 %)	3/327 (0,9 %)	0/79 (0,0 %)	3/477 (0,6 %)

Berufsgruppe	Einrichtungsgröße (Betten/Plätze)	Davon Anrechnung von Fachkräften im Mittel			Gesamt (alle Anrechnungstatbestände)
		Fachkräfte anderer Berufsgruppen nach PPP-RL	Fachkräfte oder Hilfskräfte aus Nicht-PPP-RL-Berufsgruppen ⁵	Fachkräfte ohne direktes Beschäftigungsverhältnis	
	50 - 99	6/71 (8,5 %)	27/327 (8,3 %)	2/79 (2,5 %)	35/477 (7,3 %)
	100 - 249	13/71 (18,3 %)	93/327 (28,4 %)	14/79 (17,7 %)	120/477 (25,2 %)
	≥ 250	6/71 (8,5 %)	97/327 (29,7 %)	11/79 (13,9 %)	114/477 (23,9 %)
SozialarbeiterInnen und Sozialpädagoginnen, Heilpädagoginnen	< 25	0/71 (0,0 %)	0/327 (0,0 %)	0/79 (0,0 %)	0/477 (0,0 %)
	25 - 49	0/71 (0,0 %)	3/327 (0,9 %)	0/79 (0,0 %)	3/477 (0,6 %)
	50 - 99	6/71 (8,5 %)	27/327 (8,3 %)	2/79 (2,5 %)	35/477 (7,3 %)
	100 - 249	13/71 (18,3 %)	93/327 (28,4 %)	14/79 (17,7 %)	120/477 (25,2 %)
	≥ 250	6/71 (8,5 %)	97/327 (29,7 %)	11/79 (13,9 %)	114/477 (23,9 %)

3.5.4 Anrechnungen von Fach- oder Hilfskräften je Anrechnungstatbestand nach Tag-/Nachtdienst

Tabelle 38 (29): Anrechnung von Fachkräften anderer Berufsgruppen nach PPP-RL in der differenzierten Einrichtung Erwachsenenpsychiatrie; Anzahl eingeschlossener Einrichtungen = x, Anzahl ausgeschlossener Einrichtungen = y. Angaben für die Berufsgruppen im Tagdienst, nur für die Berufsgruppe der Pflegefachpersonen wurde die Anrechnung stratifiziert nach Tag- und Nachtdienst.

Tatsächliche Personalausstattung	Berufsgruppen, bei der die Anrechnung erfolgte						
	ÄrztInnen	Pflegefachpersonen	PsychotherapeutInnen und PsychologInnen	SpezialtherapeutInnen	BewegungstherapeutInnen und PhysiotherapeutInnen	SozialarbeiterInnen, SozialpädagogInnen, HeilpädagogInnen	Gesamt
ÄrztInnen	1/57 (2 %)	0/52 (0 %)	56/57 (98 %)	0/52 (0 %)	0/52 (0 %)	0/52 (0 %)	57/642 (9 %)
Pflegefachpersonen (Tagdienst)	0/163 (0 %)	7/163 (4 %)	0/163 (0 %)	67/163 (41 %)	44/163 (27 %)	45/163 (28 %)	163/642 (25 %)
Pflegefachpersonen (Nachtdienst)	0/89 (0 %)	36/89 (40 %)	0/89 (0 %)	1/89 (1 %)	30/89 (34 %)	22/89 (25 %)	89/642 (14 %)
PsychotherapeutInnen und PsychologInnen	98/104 (94 %)	0/104 (0 %)	3/104 (3 %)	2/104 (2 %)	0/104 (0 %)	1/104 (1 %)	104/642 (16 %)
SpezialtherapeutInnen	0/89 (0 %)	36/89 (40 %)	0/89 (0 %)	1/89 (1 %)	30/89 (34 %)	22/89 (25 %)	89/642 (14 %)
BewegungstherapeutInnen und PhysiotherapeutInnen	0/110 (0 %)	29/110 (26 %)	0/110 (0 %)	62/110 (56 %)	2/110 (2 %)	17/110 (15 %)	110/642 (17 %)
SozialarbeiterInnen, SozialpädagogInnen, HeilpädagogInnen	0/83 (0 %)	26/83 (31 %)	0/83 (0 %)	34/83 (41 %)	22/83 (27 %)	1/83 (1 %)	83/642 (13 %)
Nicht zuzuordnen	3/36 (8 %)	14/36 (39 %)	4/36 (11 %)	6/36 (17 %)	5/36 (14 %)	4/36 (11 %)	36/642 (6 %)

Tabelle 39 (29): Anrechnung von Fachkräften ohne direktes Beschäftigungsverhältnis in der differenzierten Einrichtung Erwachsenenpsychiatrie; Anzahl eingeschlossener Einrichtungen = x, Anzahl ausgeschlossener Einrichtungen = y. Angaben für die Berufsgruppen im Tagdienst, nur für die Berufsgruppe der Pflegefachpersonen wurde die Anrechnung stratifiziert nach Tag- und Nachtdienst.

Tatsächliche Personalausstattung	Berufsgruppen, bei der die Anrechnung erfolgte						Gesamt
	ÄrztInnen	Pflegefachpersonen	PsychotherapeutInnen und PsychologInnen	SpezialtherapeutInnen	BewegungstherapeutInnen und PhysiotherapeutInnen	SozialarbeiterInnen, SozialpädagogInnen, HeilpädagogInnen	
ÄrztInnen	1/57 (2 %)	0/52 (0 %)	56/57 (98 %)	0/52 (0 %)	0/52 (0 %)	0/52 (0 %)	57/642 (9 %)
Pflegefachpersonen (Tagdienst)	0/163 (0 %)	7/163 (4 %)	0/163 (0 %)	67/163 (41 %)	44/163 (27 %)	45/163 (28 %)	163/642 (25 %)
Pflegefachpersonen (Nachtdienst)	0/89 (0 %)	36/89 (40 %)	0/89 (0 %)	1/89 (1 %)	30/89 (34 %)	22/89 (25 %)	89/642 (14 %)
PsychotherapeutInnen und PsychologInnen	98/104 (94 %)	0/104 (0 %)	3/104 (3 %)	2/104 (2 %)	0/104 (0 %)	1/104 (1 %)	104/642 (16 %)
SpezialtherapeutInnen	0/89 (0 %)	36/89 (40 %)	0/89 (0 %)	1/89 (1 %)	30/89 (34 %)	22/89 (25 %)	89/642 (14 %)
BewegungstherapeutInnen und PhysiotherapeutInnen	0/110 (0 %)	29/110 (26 %)	0/110 (0 %)	62/110 (56 %)	2/110 (2 %)	17/110 (15 %)	110/642 (17 %)
SozialarbeiterInnen, SozialpädagogInnen, HeilpädagogInnen	0/83 (0 %)	26/83 (31 %)	0/83 (0 %)	34/83 (41 %)	22/83 (27 %)	1/83 (1 %)	83/642 (13 %)
Nicht zuzuordnen	3/36 (8 %)	14/36 (39 %)	4/36 (11 %)	6/36 (17 %)	5/36 (14 %)	4/36 (11 %)	36/642 (6 %)

Tabelle 40 (29): Anrechnung von Fachkräften oder Hilfskräften aus Nicht-PPP-RL-Berufsgruppen in der differenzierten Einrichtung Erwachsenenpsychiatrie; Anzahl eingeschlossener Einrichtungen = x, Anzahl ausgeschlossener Einrichtungen = y.

Berufsgruppen, bei der die Anrechnung erfolgte						
ÄrztInnen	Pflegefachpersonen	PsychotherapeutInnen und PsychologInnen	SpezialtherapeutInnen	BewegungstherapeutInnen und PhysiotherapeutInnen	SozialarbeiterInnen, SozialpädagogInnen, HeilpädagogInnen	Gesamt
1/580 (0 %)	472/580 (81 %)	23/580 (4 %)	35/580 (6 %)	21/580 (4 %)	28/580 (5 %)	580/580 (100 %)

3.6 Qualifikation des therapeutischen Personals

Tabelle 41a (29): Qualifikation der ÄrztInnen und ärztliche PsychotherapeutInnen in der differenzierten Einrichtung Erwachsenenpsychiatrie. Mehrfachnennungen möglich; Anzahl eingeschlossener Einrichtungen = x, Anzahl ausgeschlossener Einrichtungen = y.

ÄrztInnen und ärztliche PsychotherapeutInnen a0) Gesamt [MW VKS-Ist (Anteil)]	a1) davon FachärztInnen [MW VKS-Ist (Anteil)]	a2) davon FachärztInnen mit Facharztbezeichnung Psychiatrie und Psychotherapie [MW VKS-Ist (Anteil)]	a3) davon FachärztInnen mit Facharztbezeichnung Psychosomatik [MW VKS-Ist (Anteil)]	a4) davon FachärztInnen mit der Zusatzbezeichnung Psychotherapie [MW VKS-Ist (Anteil)]
3.102,1 (100 %) (n=693)	772,7/3.102,1 (24,9 %) (n=400)	975,0/3.102,1 (31,4 %) (n=471)	64,4/3.102,1 (2,1 %) (n=213)	90,1/3.102,1 (2,9 %) (n=205)

Tabelle 42b (29): Qualifikation der Pflegefachpersonen in der differenzierten Einrichtung Erwachsenenpsychiatrie; Anzahl eingeschlossener Einrichtungen = x, Anzahl ausgeschlossener Einrichtungen = y.

Pflegefachpersonen b0) Gesamt [MW VKS-Ist (Anteil)]	b1) davon Pflegefachpersonen exklusive b2 und b3 [MW VKS-Ist (Anteil)]	b2) davon Pflegefachpersonen mit Weiterbildung Psychiatrische Pflege [MW VKS-Ist (Anteil)]	b3) davon Pflegefachpersonen mit Bachelor Psychiatrische Pflege [MW VKS-Ist (Anteil)]	b4) davon HeilerziehungspflegerInnen [MW VKS-Ist (Anteil)]
12.302,9 (100 %) (n=694)	9.129,9/12.302,9 (74,2 %) (n=498)	1.815,2/12.302,9 (14,8 %) (n=419)	590,0/12.302,9 (4,8 %) (n=256)	196,2/12.302,9 (1,6 %) (n=177)

Tabelle 43c (29): Qualifikation der PsychotherapeutInnen und PsychologInnen in der differenzierten Einrichtung Erwachsenenpsychiatrie; Anzahl eingeschlossener Einrichtungen = x, Anzahl ausgeschlossener Einrichtungen = y.

PsychotherapeutInnen und PsychologInnen c0) Gesamt [MW VKS-Ist (Anteil)]	c1) davon approbierte Psychologische Psycho- therapeutInnen [MW VKS-Ist (Anteil)]	c2) davon PsychologInnen in Ausbildung zur Psycho- logischen Psychothera- peutIn [MW VKS-Ist (Anteil)]	c3) davon Psychothera- peutIn- nen mit Approba- tion nach §2 Abs. 1 Nr. 1 PsychThG [MW VKS-Ist (Anteil)]	c4) davon Fachpsycho- therapeutInnen [MW VKS-Ist (Anteil)]	c5) davon PsychologInnen ohne Approbation [MW VKS-Ist (Anteil)]
1.419,0 (100 %) (n=687)	618,9/1.419,0 (43,6 %) (n=444)	501,4/1.419,0 (35,3 %) (n=346)	61,2/1.419,0 (4,3 %) (n=169)	16,2/1.419,0 (1,1 %) (n=146)	461,0/1.419,0 (32,5 %) (n=202)

Tabelle 44d (29): Qualifikation der SpezialtherapeutInnen in der differenzierten Einrichtung Erwachsenenpsychiatrie; Anzahl eingeschlossener Einrichtungen = x, Anzahl ausgeschlossener Einrichtungen = y.

SpezialtherapeutInnen d0) Gesamt [MW VKS-Ist (Anteil)]	d1) davon ErgotherapeutInnen [MW VKS-Ist (Anteil)]	d2) davon Künstlerische TherapeutInnen [MW VKS-Ist (Anteil)]	d3) davon SpezialtherapeutInnen mit an- derer Qualifikation als d1 und d2 [MW VKS-Ist (Anteil)]
1.613,7 (100 %) (n=689)	1.182,9/1.613,7 (73,3 %) (n=482)	276,7/1.613,7 (17,1 %) (n=322)	269,4/1.613,7 (16,7 %) (n=287)

Tabelle 45e (29): Qualifikation der BewegungstherapeutInnen und PhysiotherapeutInnen in der differenzierten Einrichtung Erwachsenenpsychiatrie; Anzahl eingeschlossener Einrichtungen = x, Anzahl ausgeschlossener Einrichtungen = y.

Bewegungs- und PhysiotherapeutInnen e0) Gesamt [MW VKS-Ist (Anteil)]	e1) davon BewegungstherapeutInnen [MW VKS-Ist (Anteil)]	e2) davon PhysiotherapeutInnen [MW VKS-Ist (Anteil)]
532,9 (100 %) (n=677)	256,9/532,9 (48,2 %) (n=313)	389,5/532,9 (73,1 %) (n=388)

Tabelle 46f (29): Qualifikation der SozialarbeiterInnen, SozialpädagogInnen und HeilpädagogInnen in der differenzierten Einrichtung Erwachsenenpsychiatrie; Anzahl eingeschlossener Einrichtungen = x, Anzahl ausgeschlossener Einrichtungen = y.

SozialarbeiterInnen und -pädagogInnen, HeilpädagogInnen f0) Gesamt [MW VKS-Ist (Anteil)]	f1) davon SozialarbeiterInnen [MW VKS-Ist (Anteil)]	f2) davon SozialpädagogInnen [MW VKS-Ist (Anteil)]	f3) davon HeilpädagogInnen [MW VKS-Ist (Anteil)]
1.103,6 (100 %) (n=681)	719,3/1.103,6 (65,2 %) (n=406)	605,2/1.103,6 (54,8 %) (n=337)	4,9/1.103,6 (0,4 %) (n=148)

Tabelle 47h (29): Qualifikation der GenesungsbegleiterInnen in der differenzierten Einrichtung Erwachsenenpsychiatrie; Anzahl eingeschlossener Einrichtungen = x, Anzahl ausgeschlossener Einrichtungen = y.

GenesungsbegleiterInnen h0) Gesamt [MW VKS-Ist (Anteil)]
101,6 (100 %) (n=60)

3.7 Personalausstattung im Nachtdienst

Tabelle 48 (29): Durchschnittliche Personalausstattung im Nachtdienst, Gesamt und nach regionaler Pflichtversorgung sowie Größe der Einrichtung in der differenzierten Einrichtung Erwachsenenpsychiatrie. Darstellung nur für Erbringung Nachtdienst = Ja. Zur Berechnung von VKS-Ist/Nacht/18 Betten wird die durchschnittliche VKS-Ist pflegerischer Nachtdienst je Nacht geteilt durch den Quotienten aus der Anzahl der vollstationären Betten je Einrichtung (Summe der vollstationären Planbetten auf Stationsebene aus A2.1 PPP-RL) und der empfohlenen Stationsgröße gemäß § 9 Abs. 1 PPP-RL. Eine ergänzende Darstellung findet sich im Anhang (Tabelle 66); Anzahl eingeschlossener Einrichtungen = x, Anzahl ausgeschlossener Einrichtungen = y.

		Anzahl eingeschlossener Einrichtungen (%)	Mittlere Anzahl der Nächte pro Quartal (n)	tatsächliche Personalausstattung pflegerischer Nachtdienst (VKS-Ist [Std.]/Nacht/18 Betten)	
				MW (SD)	Median (Min., Max.)
eingeflossene Einrichtungen		764 (100 %)			
regionale Pflichtversorgung	Ja	612/764 (80,1 %)			
	Nein	152/764 (19,9 %)			
Anzahl Betten/Plätze der Einrichtung	≤ 25	98/764 (12,9 %)			
	25-49	109/764 (14,3 %)			
	50-99	158/764 (20,7 %)			
	100-250	376/764 (49,2 %)			
	≥ 250	23/764 (3,0 %)			



Abbildung 18 (29): Verlaufsdarstellung mittlere tatsächliche Personalausstattung pflegerischer Nachtdienst je Nacht und 18 Betten in der differenzierten Einrichtung Erwachsenenpsychiatrie. Zur Berechnung von VKS-Ist/Nacht/18 Betten wird die durchschnittliche VKS-Ist pflegerischer Nachtdienst je Nacht geteilt durch den Quotienten aus der Anzahl der vollstationären (Plan-)Betten je Einrichtung und der empfohlenen Stationsgröße gemäß § 9 Abs. 1 PPP-RL. Eine ergänzende Darstellung findet sich im Anhang (Tabelle 66); Anzahl eingeschlossener Einrichtungen = x, Anzahl ausgeschlossener Einrichtungen = y.

4 Ergebnisse der Kinder- und Jugendpsychiatrie

4.1 Behandlungstage, Behandlungsbereiche und Stationstypen

4.2 Auswertung zum Korridor

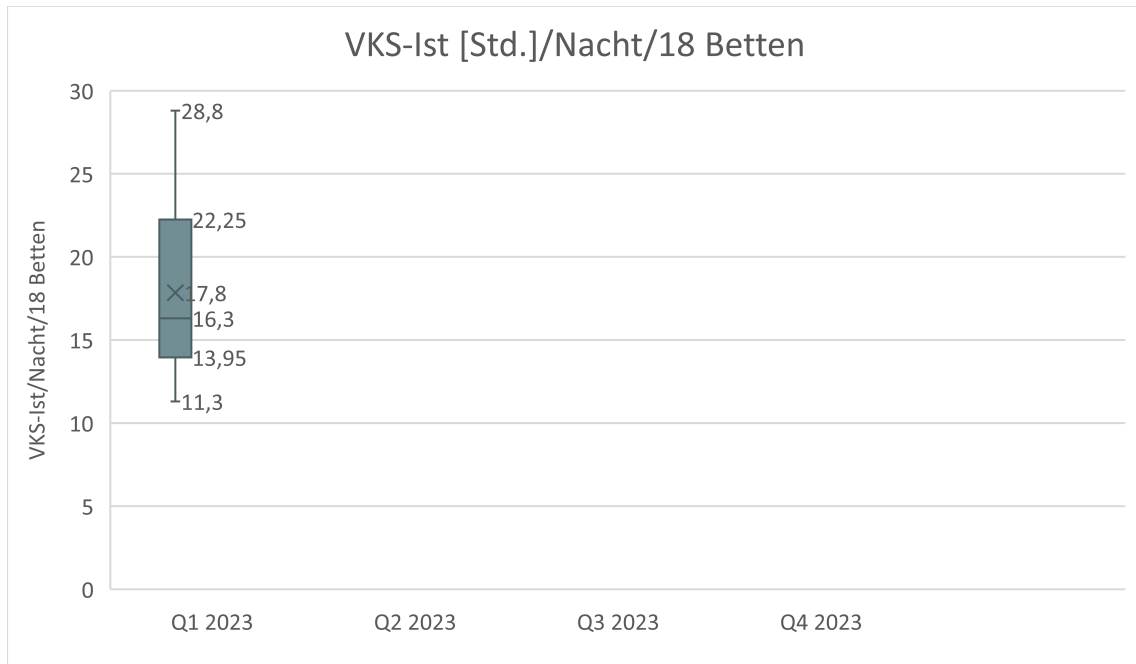
4.3 Mindestvorgaben und Umsetzungsgrad im Tagdienst

4.3.1 Mindestvorgaben und Umsetzungsgrad im Tagdienst nach Größe der Einrichtung

4.3.2 Mindestvorgaben und Umsetzungsgrad im Tagdienst nach Angaben „regionaler Pflichtversorgung“ (reine Tageskliniken ausgenommen)

4.3.3 Mindestvorgaben und Umsetzungsgrad im Tagdienst je Berufsgruppe

4.3.4 Umsetzungsgrad nach Stationstypen

4.3.5 Umsetzungsgrad nach Anteil Intensivbehandlung je Station

4.4 Ausnahmetatbestände

4.5 Anrechnung von Fachkräften

4.5.1 Anrechnung von Fachkräften nach Tag-/Nachtdienst

4.5.2 Anrechnung je Berufsgruppe nach Tag-/Nachtdienst

4.5.3 Anrechnung nach Größe der Einrichtungen und je Berufsgruppe nach Tag-/Nachtdienst

4.5.4 Anrechnungen je Anrechnungstatbestand nach Tag-/Nachtdienst

4.6 Qualifikation des therapeutischen Personals

4.7 Personalausstattung im Nachtdienst

5 Ergebnisse der Psychosomatik

- 5.1 Behandlungstage, Behandlungsbereiche und Stationstypen**
- 5.2 Auswertung zum Korridor**
- 5.3 Mindestvorgaben und Umsetzungsgrad im Tagdienst je Berufsgruppe**
- 5.4 Ausnahmetatbestände**
- 5.5 Anrechnung von Fachkräften**
 - 5.5.1 Anrechnung von Fachkräften nach Tag-/Nachtdienst**
 - 5.5.2 Anrechnung je Berufsgruppe nach Tag-/Nachtdienst**
 - 5.5.3 Anrechnung nach Größe der Einrichtungen und je Berufsgruppe nach Tag-/Nachtdienst**
 - 5.5.4 Anrechnungen je Anrechnungstatbestand nach Tag-/Nachtdienst**
- 5.6 Qualifikation des therapeutischen Personals**
- 5.7 Personalausstattung im Nachtdienst**

6 Anhang

6.1 Allgemein

Tabelle 49: Dokumentationspflicht und Vollständigkeit der Angaben in den Tabellen gemäß PPP-RL Einrichtungen gesamt, sowie getrennt nach den differenzierten Einrichtungen.

Variable	Dokumentationspflicht und Vollständigkeit							
	Gesamt	Stichprobe Gesamt	Erwach- senenpsychi- atrie	Stichprobe Erwach- senenpsy- chiatry	Kinder- und Jugendpsy- chiatry	Stichprobe Kinder- und Jugendpsy- chiatry	Psychoso- matik	Stichprobe Psychoso- matik
Anzahl der datenliefernden Einrichtun- gen (Anteil)	1.383 (100,0 %)	1.383 (100,0 %)	798 (57,7 %)	798 (57,7 %)	276 (20,0 %)	276 (20,0 %)	309 (22,3 %)	309 (22,3 %)
Anzahl der im Vorquartal datenliefernden Einrichtungen ohne aktuelle Daten- lieferung (Anteil)	11 (0,8 %)	11 (0,8 %)	6 (0,8 %)	6 (0,8 %)	2 (0,7 %)	2 (0,7 %)	3 (1,0 %)	3 (1,0 %)
Anzahl der datenliefernden Einrichtun- gen, die vollständig geliefert haben	1.108 (80,1 %)	1.108 (80,1 %)	649 (81,3 %)	649 (81,3 %)	213 (77,2 %)	213 (77,2 %)	246 (79,6 %)	246 (79,6 %)
Anzahl der datenliefernden Einrichtun- gen, die unvollständig geliefert haben	275 (19,9 %)	275 (19,9 %)	149 (18,7 %)	149 (18,7 %)	63 (22,8 %)	63 (22,8 %)	63 (20,4 %)	63 (20,4 %)
Anzahl der datenliefernden Einrichtun- gen, die Blatt A1 unvollständig geliefert haben	35 (2,5 %)	35 (2,5 %)	22 (2,8 %)	22 (2,8 %)	5 (1,8 %)	5 (1,8 %)	8 (2,6 %)	8 (2,6 %)

Variable	Dokumentationspflicht und Vollständigkeit							
	Gesamt	Stichprobe Gesamt	Erwach- senenpsychi- atrie	Stichprobe Erwach- senenpsy- chiarie	Kinder- und Jugendpsy- chiarie	Stichprobe Kinder- und Jugendpsy- chiarie	Psychoso- matik	Stichprobe Psychoso- matik
Anzahl der datenliefernden Einrichtungen, die Blatt A2.1 unvollständig geliefert haben	13 (0,9 %)	13 (0,9 %)	8 (1,0 %)	8 (1,0 %)	1 (0,4 %)	1 (0,4 %)	4 (1,3 %)	4 (1,3 %)
Anzahl der datenliefernden Einrichtungen, die Blatt A2.2 unvollständig geliefert haben	13 (0,9 %)	13 (0,9 %)	8 (1,0 %)	8 (1,0 %)	1 (0,4 %)	1 (0,4 %)	4 (1,3 %)	4 (1,3 %)
Anzahl der datenliefernden Einrichtungen, die Blatt A3.1 unvollständig geliefert haben	21 (1,5 %)	21 (1,5 %)	14 (1,8 %)	14 (1,8 %)	3 (1,1 %)	3 (1,1 %)	4 (1,3 %)	4 (1,3 %)
Anzahl der datenliefernden Einrichtungen, die Blatt A3.2 unvollständig geliefert haben	3 (0,2 %)	3 (0,2 %)	0 (0,0 %)	0 (0,0 %)	3 (1,1 %)	3 (1,1 %)	0 (0,0 %)	0 (0,0 %)
Anzahl der datenliefernden Einrichtungen, die Blatt A3.3 unvollständig geliefert haben	5 (0,4 %)	5 (0,4 %)	3 (0,4 %)	3 (0,4 %)	0 (0,0 %)	0 (0,0 %)	2 (0,6 %)	2 (0,6 %)
Anzahl der datenliefernden Einrichtungen, die Blatt A4 unvollständig geliefert haben	7 (0,5 %)	7 (0,5 %)	3 (0,4 %)	3 (0,4 %)	2 (0,7 %)	2 (0,7 %)	2 (0,6 %)	2 (0,6 %)
Anzahl der datenliefernden Einrichtungen, die Blatt A5.1 unvollständig geliefert haben	101 (7,3 %)	101 (7,3 %)	63 (7,9 %)	63 (7,9 %)	22 (8,0 %)	22 (8,0 %)	16 (5,2 %)	16 (5,2 %)

Variable	Dokumentationspflicht und Vollständigkeit							
	Gesamt	Stichprobe Gesamt	Erwach- senenpsychi- atrie	Stichprobe Erwach- senenpsy- chiarie	Kinder- und Jugendpsy- chiarie	Stichprobe Kinder- und Jugendpsy- chiarie	Psychoso- matik	Stichprobe Psychoso- matik
Anzahl der datenliefernden Einrichtungen, die Blatt A5.2 unvollständig geliefert haben	11 (0,8 %)	11 (0,8 %)	6 (0,8 %)	6 (0,8 %)	3 (1,1 %)	3 (1,1 %)	2 (0,6 %)	2 (0,6 %)
Anzahl der datenliefernden Einrichtungen, die Blatt A5.3 unvollständig geliefert haben	21 (1,5 %)	21 (1,5 %)	11 (1,4 %)	11 (1,4 %)	0 (0,0 %)	0 (0,0 %)	10 (3,2 %)	10 (3,2 %)
Anzahl der datenliefernden Einrichtungen, die Blatt A5.4 unvollständig geliefert haben	21 (1,5 %)	21 (1,5 %)	11 (1,4 %)	11 (1,4 %)	0 (0,0 %)	0 (0,0 %)	10 (3,2 %)	10 (3,2 %)
Anzahl der datenliefernden Einrichtungen, die Blatt A8 unvollständig geliefert haben	21 (1,5 %)	21 (1,5 %)	11 (1,4 %)	11 (1,4 %)	0 (0,0 %)	0 (0,0 %)	10 (3,2 %)	10 (3,2 %)
Anzahl der datenliefernden Einrichtungen, die Blatt B1.1 unvollständig geliefert haben		23 (1,7%)		16 (2,0 %)		3 (1,1 %)		4 (1,3 %)
Anzahl der datenliefernden Einrichtungen, die Blatt B1.2 unvollständig geliefert haben		108 (7,8%)		67 (8,4 %)		23 (8,3 %)		18 (5,8 %)
Anzahl der datenliefernden Einrichtungen, die Blatt B1.3 unvollständig geliefert haben		119 (8,6%)		69 (8,6 %)		27 (9,8 %)		23 (7,4 %)

Variable	Dokumentationspflicht und Vollständigkeit							
	Gesamt	Stichprobe Gesamt	Erwachsenenpsychiatrie	Stichprobe Erwachsenenpsychiatrie	Kinder- und Jugendpsychiatrie	Stichprobe Kinder- und Jugendpsychiatrie	Psychosomatik	Stichprobe Psychosomatik
Anzahl der datenliefernden Einrichtungen, die Blatt B2.1 unvollständig geliefert haben		91 (6,6%)		54 (6,8 %)		22 (8,0 %)		15 (4,9 %)
Anzahl der datenliefernden Einrichtungen, die Blatt B2.2 unvollständig geliefert haben		107 (7,7%)		69 (8,6 %)		23 (8,3 %)		15 (4,9 %)
Anzahl der datenliefernden Einrichtungen, die Blatt B4 unvollständig geliefert haben		15 (1,1%)		8 (1,0 %)		2 (0,7 %)		5 (1,6 %)
Anzahl der datenliefernden Einrichtungen, die Blatt B5 unvollständig geliefert haben		181 (13,1%)		103 (12,9 %)		38 (13,8 %)		40 (12,9 %)

Tabelle 50: Übersicht zur Vollständigkeit ausgewählter Angaben, gesamt und nach den differenzierten Einrichtungen.

	Auswertung zur Datenqualität			
	Gesamt	Erwachsenenpsychiatrie	Kinder- und Jugendpsychiatrie	Psychosomatik
Anzahl der datenliefernden Einrichtungen (Anteil)	1.383 (100 %)	798/1.383 (57,7 %)	276/1.383 (20,0 %)	309/1.383 (22,3 %)
Anzahl der Einrichtungen, die in Teil B keine weiteren Informationen enthalten (Anteil)	76/1.383 (5,5 %)	48/798 (6,0 %)	19/276 (6,9 %)	9/309 (2,9 %)

	Auswertung zur Datenqualität			
	Gesamt	Erwachsenenpsychiatrie	Kinder- und Jugendpsychiatrie	Psychosomatik
Anzahl der Einrichtungen, die keine Angaben zur Qualifikation des Personals (B4) machten (Anteil)	170/1.383 (12,3 %)	99/798 (12,4 %)	38/276 (13,8 %)	33/309 (10,7 %)
Anzahl der Einrichtungen, in denen Anrechnungstatbestände (A5.1) nicht vollständig erläutert wurden (A5.3) (Anteil)	17/1.383 (1,2 %)	12/798 (1,5 %)	3/276 (1,1 %)	2/309 (0,6 %)
Anzahl der Einrichtungen, in denen Anrechnungstatbestände (B2.1) nicht vollständig erläutert wurden (B2.2) (Anteil)	13/1.383 (0,9 %)	7/798 (0,9 %)	2/276 (0,7 %)	4/309 (1,3 %)
Anzahl der Einrichtungen ohne dokumentierten Behandlungsbereich (B1.2) zu mind. einer Station (Anteil)	88/1.383 (6,4 %)	56/798 (7,0 %)	21/276 (7,6 %)	11/309 (3,6 %)
Anzahl der Einrichtungen ohne dokumentierten Behandlungsbereich (B1.3) zu mind. einer Station (Anteil)	92/1.383 (6,7 %)	56/798 (7,0 %)	22/276 (8,0 %)	14/309 (4,5 %)
Anzahl der Einrichtungen ohne dokumentierten Behandlungsbereich (B1.2 und B1.3) zu mind. einer Station (Anteil)	86/1.383 (6,2 %)	55/798 (6,9 %)	20/276 (7,2 %)	11/309 (3,6 %)
Anzahl der Einrichtungen ohne Umsetzungsgrad der Einrichtung (A5.2) (Anteil)	10/1.107 (0,9 %)	6/798 (0,8 %)	-	4/309 (1,3 %)
Anzahl der Einrichtungen mit mind. einem Umsetzungsgrad einer Berufsgruppe (A5.1) aber ohne Umsetzungsgrad der Einrichtung (A5.2) (Anteil)	4/1.107 (0,4 %)	2/798 (0,3 %)	-	2/309 (0,6 %)
Anzahl der Einrichtungen mit mindestens einer Station, für die keine Berufsgruppe Ärztinnen und Ärzte dokumentiert wurde (B2.1) (Anteil)	125/1.383 (9,0 %)	85/798 (10,7 %)	22/276 (8,0 %)	18/309 (5,8 %)

	Auswertung zur Datenqualität			
	Gesamt	Erwachsenenpsychiatrie	Kinder- und Jugendpsychiatrie	Psychosomatik
Anzahl der Einrichtungen mit mindestens einer Station, für die keine Berufsgruppe Psychologinnen und Psychologen dokumentiert wurde (B2.1) (Anteil)	126/1.383 (9,1 %)	87/798 (10,9 %)	22/276 (8,0 %)	17/309 (5,5 %)
Anzahl der Einrichtungen, für die keine Angabe (NULL) für die Gesamtbehandlungstage im Quartal hinterlegt wurde (A3.1)	3/1.383 (0,2 %)	0/798 (0,0 %)	3/276 (1,1 %)	0/309 (0,0 %)
Anzahl der Einrichtungen, für die keine Angaben zur Organisationsstruktur des Standorts (A2.1) gemacht wurden (Planbetten und Planplätze = NULL) (Anteil)	16/1.383 (1,2 %)	11/798 (1,4 %)	2/276 (0,7 %)	3/309 (1,0 %)
Anzahl der Einrichtungen, für die zwar mindestens ein Behandlungstag angegeben wurde (A3.1), aber keine Planbetten und keine Planplätze (NULL und/oder 0; A2.1) dokumentiert wurden (Anteil)	10/1.383 (0,7 %)	7/798 (0,9 %)	2/276 (0,7 %)	1/309 (0,3 %)
Anzahl der Einrichtungen mit mindestens einer Station mit durchschnittlich 30 oder mehr Patientinnen und Patienten (Stichtagszählungen)	157/1.383 (11,4 %)	81/798 (10,2 %)	72/276 (26,1 %)	4/309 (1,3 %)
Anzahl der Einrichtungen mit einem Umsetzungsgrad der Einrichtung über 300 Prozent (A5.2) (Anteil)	0/1.107 (0,0 %)	0/798 (0,0 %)	-	0/309 (0,0 %)

6.2 Anhang Erwachsenenpsychiatrie

Tabelle 51 (29): Auswertbare, fehlende und implausible Daten in der differenzierten Einrichtung Erwachsenenpsychiatrie. Daten sind als implausibel definiert, wenn sie außerhalb des definierten Wertebereichs liegen.

Datenfeld [plausibler Bereich]	Datensätze		
	n auswertbar (Anteil)	n fehlend (Anteil)	n implausibel (Anteil)
Angaben-KH-Standort (Standortebene): Modellvorhaben nach § 64 SGB V [Ja,Nein]	2.216 (99,7 %)	6 (0,3 %)	0 (0,0 %)
Angaben-KH-Standort (Standortebene): Anteil der Modellversorgung in 4 Kategorien: ["Kleiner 25 Prozent", "25 Prozent bis kleiner 75 Prozent", "75 Prozent bis kleiner 100 Prozent", "Gleich 100 Prozent"]	104 (100,0 %)	0 (0,0 %)	0 (0,0 %)
Angaben-KH-Standort (Standortebene): Erstmalige Leistungserbringung [Ja,Nein]	2.216 (99,7 %)	6 (0,3 %)	0 (0,0 %)
A1: Behandlungstage in gesetzlicher Unterbringung [0 bis 999.999]	776 (97,2 %)	22 (2,8 %)	0 (0,0 %)
A1: Behandlungstage in landesrechtlicher Verpflichtung [0 bis 999.999]	776 (97,2 %)	22 (2,8 %)	0 (0,0 %)
A2.1: Anzahl der vollstat. Betten [0 bis 999]	3.463 (98,9 %)	38 (1,1 %)	0 (0,0 %)
A2.1: Anzahl der teilstat. Plätze [0 bis 999]	3.463 (98,9 %)	38 (1,1 %)	0 (0,0 %)
A2.2 (ab 2021): Stationstyp [A bis F]	3.537 (99,9 %)	0 (0,0 %)	2 (0,1 %)
A2.2 (ab 2021): bereinigter Stationstyp [A bis F]	3.538 (100,0 %)	1 (0,03 %)	0 (0,0 %)
A2.2 (ab 2021): Behandlungsschwerpunkt ['KJP','A','A5','A7','S','G','P1','P2','Z']	3.536 (99,9 %)	0 (0,0 %)	3 (0,1 %)
A2.2 (ab 2021): bereinigter Behandlungsschwerpunkt ['KJP','A','A5','A7','S','G','P1','P2','Z']	3.536 (99,9 %)	3 (0,1 %)	0 (0,0 %)
A3.1: Anzahl der Behandlungstage [0 bis 99.999]	1.596 (100,0 %)	0 (0,0 %)	0 (0,0 %)
A3.2: Patienten am Stichtag [0 bis 99.999]	49.128 (100,0 %)	0 (0,0 %)	0 (0,0 %)
A3.2: Behandlungsbereich (plausibles Intervall siehe PPP-RL §3)	48.916 (99,6 %)	0 (0,0 %)	212 (0,4 %)
A3.3: Behandlungstage [0 bis 99.999]	8.792 (100,0 %)	0 (0,0 %)	0 (0,0 %)
A3.3: Behandlungsbereich (plausibles Intervall siehe PPP-RL §3)	8.792 (100,0 %)	0 (0,0 %)	0 (0,0 %)
A4: VKS-Ist [0 bis 999.999,99]	57.129 (100,0 %)	0 (0,0 %)	13 (0,02 %)

Datenfeld [plausibler Bereich]	Datensätze		
	n auswertbar (Anteil)	n fehlend (Anteil)	n implausibel (Anteil)
A4: Berufsgruppe [a bis f]	56.877 (99,5 %)	0 (0,0 %)	265 (0,5 %)
A5.1: VKS-Mind [0 bis 999.999]	4.848 (100,0 %)	0 (0,0 %)	0 (0,0 %)
A5.1: VKS-Ist [0 bis 999.999]	4.841 (99,9 %)	7 (0,1 %)	0 (0,0 %)
A5.1: VKS "andere Berufsgruppen nach PPP-RL" [0 bis 999.999]	4.841 (99,9 %)	0 (0,0 %)	7 (0,1 %)
A5.1: VKS "Nicht-PPP-RL-Berufsgruppen" [0 bis 999.999]	4.847 (100,0 %)	1 (0,02 %)	0 (0,0 %)
A5.1: VKS "ohne Beschäftigungsverhältnis" [0 bis 999.999]	4.848 (100,0 %)	0 (0,0 %)	0 (0,0 %)
A5.1: Umsetzungsgrad der Berufsgruppen [0 % bis 999,99 %]	4.713 (97,2 %)	133 (2,7 %)	2 (0,04 %)
A5.1: Berufsgruppe [a bis f]	4.837 (99,8 %)	0 (0,0 %)	11 (0,2 %)
A5.2: Umsetzungsgrad der diff. Einrichtung [0 % bis 999,99 %]	792 (99,2 %)	6 (0,8 %)	0 (0,0 %)
A5.2: Bezugsjahr der Mindestvorgabe [2021,2022]	791 (99,1 %)	7 (0,9 %)	0 (0,0 %)
A5.3: angerechnete Tätigkeiten in VKS [0 bis 999.999,99]	3.840 (99,9 %)	0 (0,0 %)	4 (0,1 %)
A5.3: Anrechnungstatbestand (plausibles Intervall siehe PPP-RL Anlage 3 Tabelle A5.3)	3.844 (100,0 %)	0 (0,0 %)	0 (0,0 %)
A5.3: bereinigter Anrechnungstatbestand (plausibles Intervall siehe PPP-RL Anlage 3 Tabelle A5.3)	3.844 (100,0 %)	0 (0,0 %)	0 (0,0 %)
A6.1 (ab 2021): Ausfallquote [0 % bis 999,99 %]	29 (42,6 %)	0 (0,0 %)	39 (57,4 %)
A6.1 (ab 2021): Ausfallstunden [0 bis 999.999]	67 (98,5 %)	1 (1,5 %)	0 (0,0 %)
A6.1 (ab 2021): VKS-Mind [0 bis 999.999]	68 (100,0 %)	0 (0,0 %)	0 (0,0 %)
A6.2 (ab 2021): Prozentsatz [0 % bis 999,99 %]	3 (33,3 %)	0 (0,0 %)	6 (66,7 %)
A6.2 (ab 2021): Behandlungstage im akt. Jahr [0 bis 999.999]	9 (100,0 %)	0 (0,0 %)	0 (0,0 %)
A6.2 (ab 2021): Behandlungstage im Vorjahr [0 bis 999.999]	9 (100,0 %)	0 (0,0 %)	0 (0,0 %)

Tabelle 52: Ergänzende Darstellung zu Variablen zur regionalen Pflichtversorgung, getrennt nach den differenzierten Einrichtungen für die Gesamtanzahl der dokumentierenden Einrichtungen (inkl. Einrichtungen der Stichprobe), sowie für die Stichprobe gemäß § 16 Abs. 8 PPP-RL. Die Prozentangaben ab der dritten Zeile beziehen sich auf diejenigen Einrichtungen, die eine regionale Pflichtversorgung angegeben haben; Anzahl eingeschlossener Einrichtungen = x, Anzahl ausgeschlossener Einrichtungen = y.

	Gesamt	Stichprobe Gesamt	Erwach- senenpsychi- atrie	Stichprobe Erwach- senenpsychi- atrie	Kinder- und Jugendpsy- chiarie	Stichprobe Kinder- und Jugendpsy- chiarie	Psychosoma- tik	Stichprobe Psy- chosomatik
Datenliefernde Einrichtungen	1.383 (100,0 %)	70 (100,0 %)	798 (100,0 %)	40 (100,0 %)	309 (100,0 %)	15 (100,0 %)	276 (100,0 %)	15 (100,0 %)
Regionale Pflichtversorgung	1.002/1.383 (72,5 %)		636/798 (79,7 %)		249/309 (80,6 %)		117/276 (42,4 %)	
Regionale Pflichtversorgung + geschlossene Bereiche + 24-h-Präsenzdienst	410/1.002 (40,9 %)		316/636 (49,7 %)		93/249 (37,3 %)		1/117 (0,9 %)	
Regionale Pflichtversorgung + geschlossene Bereiche + 24-h-Präsenzdienst + mind. 1 Behandlungstag in gesetzlicher Unterbringung	356/1.002 (35,5 %)		283/636 (44,5 %)		73/249 (29,3 %)		0/117 (0,0 %)	
Regionale Pflichtversorgung + geschlossene Bereiche + 24-h-Präsenzdienst + mind. 1 Behandlungstag in gesetzlicher Unterbringung + mind. 1 Be- handlungstag aus einer Auf- nahme in landesrechtlicher Ver- pflichtung	288/1.002 (28,7 %)		242/636 (38,1 %)		46/249 (18,5 %)		0/117 (0,0 %)	

Behandlungstage, Behandlungsbereiche und Stationstypen

Tabelle 53 (29): Anzahl der Stationen je Einrichtung in der Erwachsenenpsychiatrie. Dargestellt werden differenzierte Einrichtungen (ohne rein tagesklinische Einrichtungen), Tageskliniken sowie kleine und große Einrichtungen (ohne rein tagesklinische Einrichtungen); Definition „reine Tageskliniken“: Einrichtungen, die in A2.1 des Nachweises Planplätze der teilstationären Versorgung und keine Planbetten der vollstationären Versorgung angegeben haben; Anzahl eingeschlossener Einrichtungen = x, Anzahl ausgeschlossener Einrichtungen = y

Anzahl der Einrichtungen je Stationsanzahl				
Anzahl Stationen	Einrichtungen ohne reine Tageskliniken (n)	Reine Tageskliniken (n)	Kleine Einrichtungen (< 25 Betten/Plätze)	Große Einrichtungen (> 25 Betten/Plätze)
0	0/798 (0,0 %)	0/798 (0,0 %)	0/274 (0,0 %)	0/513 (0,0 %)
1	364/798 (45,6 %)	364/798 (45,6 %)	268/274 (97,8 %)	90/513 (17,5 %)
2	49/798 (6,1 %)	49/798 (6,1 %)	6/274 (2,2 %)	43/513 (8,4 %)
3	40/798 (5,0 %)	40/798 (5,0 %)	0/274 (0,0 %)	39/513 (7,6 %)
4	46/798 (5,8 %)	46/798 (5,8 %)	0/274 (0,0 %)	46/513 (9,0 %)
5	62/798 (7,8 %)	62/798 (7,8 %)	0/274 (0,0 %)	62/513 (12,1 %)
6	53/798 (6,6 %)	53/798 (6,6 %)	0/274 (0,0 %)	53/513 (10,3 %)
7	32/798 (4,0 %)	32/798 (4,0 %)	0/274 (0,0 %)	32/513 (6,2 %)
8	27/798 (3,4 %)	27/798 (3,4 %)	0/274 (0,0 %)	27/513 (5,3 %)
9	20/798 (2,5 %)	20/798 (2,5 %)	0/274 (0,0 %)	20/513 (3,9 %)
10	19/798 (2,4 %)	19/798 (2,4 %)	0/274 (0,0 %)	19/513 (3,7 %)
11	15/798 (1,9 %)	15/798 (1,9 %)	0/274 (0,0 %)	14/513 (2,7 %)
12	11/798 (1,4 %)	11/798 (1,4 %)	0/274 (0,0 %)	10/513 (1,9 %)
13	11/798 (1,4 %)	11/798 (1,4 %)	0/274 (0,0 %)	11/513 (2,1 %)
14	10/798 (1,3 %)	10/798 (1,3 %)	0/274 (0,0 %)	9/513 (1,8 %)
15	8/798 (1,0 %)	8/798 (1,0 %)	0/274 (0,0 %)	8/513 (1,6 %)
16	4/798 (0,5 %)	4/798 (0,5 %)	0/274 (0,0 %)	4/513 (0,8 %)
17	5/798 (0,6 %)	5/798 (0,6 %)	0/274 (0,0 %)	5/513 (1,0 %)
18	1/798 (0,1 %)	1/798 (0,1 %)	0/274 (0,0 %)	1/513 (0,2 %)
19	4/798 (0,5 %)	4/798 (0,5 %)	0/274 (0,0 %)	4/513 (0,8 %)
20	4/798 (0,5 %)	4/798 (0,5 %)	0/274 (0,0 %)	4/513 (0,8 %)
21	4/798 (0,5 %)	4/798 (0,5 %)	0/274 (0,0 %)	3/513 (0,6 %)

Anzahl der Einrichtungen je Stationsanzahl				
Anzahl Stationen	Einrichtungen ohne reine Tageskliniken (n)	Reine Tageskliniken (n)	Kleine Einrichtungen (< 25 Betten/Plätze)	Große Einrichtungen (> 25 Betten/Plätze)
22	2/798 (0,3 %)	2/798 (0,3 %)	0/274 (0,0 %)	2/513 (0,4 %)
23	2/798 (0,3 %)	2/798 (0,3 %)	0/274 (0,0 %)	2/513 (0,4 %)
24	1/798 (0,1 %)	1/798 (0,1 %)	0/274 (0,0 %)	1/513 (0,2 %)
25	1/798 (0,1 %)	1/798 (0,1 %)	0/274 (0,0 %)	1/513 (0,2 %)
26	1/798 (0,1 %)	1/798 (0,1 %)	0/274 (0,0 %)	1/513 (0,2 %)
27	0/798 (0,0 %)	0/798 (0,0 %)	0/274 (0,0 %)	0/513 (0,0 %)
28	0/798 (0,0 %)	0/798 (0,0 %)	0/274 (0,0 %)	0/513 (0,0 %)
29	1/798 (0,1 %)	1/798 (0,1 %)	0/274 (0,0 %)	1/513 (0,2 %)
30	0/798 (0,0 %)	0/798 (0,0 %)	0/274 (0,0 %)	0/513 (0,0 %)
31	1/798 (0,1 %)	1/798 (0,1 %)	0/274 (0,0 %)	1/513 (0,2 %)

Tabelle 54 (29): Anzahl der Behandlungstage je Behandlungsbereich gemäß § 3 PPP-RL in der differenzierten Einrichtung Erwachsenenpsychiatrie des aktuellen Quartals über alle Einrichtungen, stratifiziert nach Einrichtungen ohne Tagesklinik sowie den rein tagesklinischen Einrichtungen; Definition „reine Tageskliniken“: Einrichtungen, die in A2.1 des Nachweises Planplätze der teilstationären Versorgung und keine Planbetten der vollstationären Versorgung angegeben haben; Anzahl eingeschlossener Einrichtungen = x, Anzahl ausgeschlossener Einrichtungen = y

Behandlungsbereich	Anzahl Einrichtungen ohne reine Tageskliniken (n)	Anzahl reine Tageskliniken (n)	MW (SD) Einrichtungen ohne reine Tageskliniken	MW (SD) reine Tageskliniken	Median Einrichtungen ohne reine Tageskliniken	Median reine Tageskliniken	Min Einrichtungen ohne reine Tageskliniken	Min reine Tageskliniken	Max Einrichtungen ohne reine Tageskliniken	Max reine Tageskliniken
Erwachsenenpsychiatrie Gesamt	791	791	6.422,4 (7.789,0)	6.422,4 (7.789,0)	3.232,0	3.232,0	58,0		51.541,0	
A – Allgemeine Psychiatrie	774	774	4.383,6 (4.759,5)	4.383,6 (4.759,5)	2.585,0	2.585,0	47,0		30.758,0	
A1 – Regelbehandlung	440	440	4.526,4 (3.876,2)	4.526,4 (3.876,2)	3.582,0	3.582,0	9,0		25.505,0	
A2 – Intensivbehandlung	380	380	1.123,2 (1.084,1)	1.123,2 (1.084,1)	781,0	781,0	10,0		6.243,0	
A6 – Tagesklinische Behandlung	693	693	1.046,5 (598,0)	1.046,5 (598,0)	981,0	981,0	1,0		5.017,0	
A7 – Psychosomatisch-psychotherapeutische und psychotherapeutische Komplexbehandlung	86	86	1.120,3 (1.020,4)	1.120,3 (1.020,4)	892,5	892,5	13,0		4.434,0	

Behandlungsbereich	Anzahl Einrichtungen ohne reine Tageskliniken (n)	Anzahl reine Tageskliniken (n)	MW (SD) Einrichtungen ohne reine Tageskliniken	MW (SD) reine Tageskliniken	Median Einrichtungen ohne reine Tageskliniken	Median reine Tageskliniken	Min Einrichtungen ohne reine Tageskliniken	Min reine Tageskliniken	Max Einrichtungen ohne reine Tageskliniken	Max reine Tageskliniken
A8 - Psychosomatisch-psychotherapeutische und psychotherapeutische Komplexbehandlung teilstationär	54	54	479,6 (374,1)	479,6 (374,1)	404,5	404,5	9,0		1.709,0	
A9 - Stationsäquivalente Behandlung	37	37	654,5 (514,7)	654,5 (514,7)	537,0	537,0	16,0		2.113,0	
S - Abhängigkeitskranke	406	406	1.850,6 (1.742,7)	1.850,6 (1.742,7)	1.370,0	1.370,0	10,0		11.314,0	
S1 - Regelbehandlung	373	373	1.151,9 (1.068,1)	1.151,9 (1.068,1)	890,0	890,0	10,0		9.189,0	
S2 - Intensivbehandlung	344	344	801,9 (866,1)	801,9 (866,1)	466,5	466,5	4,0		4.638,0	
S6 - Tagesklinische Behandlung	109	109	290,8 (306,3)	290,8 (306,3)	159,0	159,0	8,0		1.556,0	
S9 - Stationsäquivalente Behandlung	9	9	72,1 (47,4)	72,1 (47,4)	79,0	79,0	14,0		149,0	
G - Gerontopsychiatrie	515	515	1.817,2 (2.061,8)	1.817,2 (2.061,8)	1.222,0	1.222,0	9,0		14.928,0	

Behandlungsbereich	Anzahl Einrichtungen ohne reine Tageskliniken (n)	Anzahl reine Tageskliniken (n)	MW (SD) Einrichtungen ohne reine Tageskliniken	MW (SD) reine Tageskliniken	Median Einrichtungen ohne reine Tageskliniken	Median reine Tageskliniken	Min Einrichtungen ohne reine Tageskliniken	Min reine Tageskliniken	Max Einrichtungen ohne reine Tageskliniken	Max reine Tageskliniken
G1 – Regelbehandlung	402	402	1.316,4 (1.245,4)	1.316,4 (1.245,4)	1.007,0	1.007,0	10,0		7.739,0	
G2 – Intensivbehandlung	355	355	925,6 (1.169,7)	925,6 (1.169,7)	514,0	514,0	12,0		10.928,0	
G6 – Tagesklinische Behandlung	259	259	227,3 (296,3)	227,3 (296,3)	72,0	72,0	3,0		1.278,0	
G9 – Stationsäquivalente Behandlung	26	26	184,0 (149,3)	184,0 (149,3)	121,0	121,0	14,0		501,0	

Tabelle 55 (29): **STICHPROBE**: Mittlere Behandlungstage sowie der Anteil der Behandlungstage (in Prozent) an den Gesamtbehandlungstagen je Behandlungsbereich und Stationstyp in der differenzierten Einrichtung Erwachsenenpsychiatrie. Zu beachten ist, dass eine Station auch mehreren Stationstypen und/oder Schwerpunkten zugeordnet sein kann. (Angabe inkl. 95 % Konfidenzintervall); Anzahl eingeschlossener Stationen = x, Anzahl ausgeschlossener Stationen = y.

Behandlungsbereiche	Stationstypen						
	geschützte Akut- bzw. Intensivstation (A)	fakultativ geschlossene Station (B)	offene, nicht elektive Station (C)	Station mit geschützten Bereichen (D)	elektive offene Station (E)	Einheit m. innovativem Behandlungskonzept (F)	Gesamt (alle Stationstypen)
A1	608,6/4.860,7 (12,5 % [2,1-25,9])	714,3/4.860,7 (14,7 %)	1.052,6/4.860,7 (21,7 %)	739,5/4.860,7 (15,2 %)	1.003,0/4.860,7 (20,6 %)	742,8/4.860,7 (15,3 %)	4.860,7 (100 %)

Behandlungsbe- reiche	Stationstypen						Gesamt (alle Stationstypen)
	geschützte Akut- bzw. Intensivstation (A)	fakultativ geschlos- sene Station (B)	offene, nicht elektive Station (C)	Station mit ge- schützten Bereichen (D)	elektive offene Sta- tion(E)	Einheit m. innovati- vem Behandlungs- konzept (F)	
A2	520,2/1.484,7 (35,0 %)	227,5/1.484,7 (15,3 %)	102,0/1.484,7 (6,9 %)	288,5/1.484,7 (19,4 %)	83,0/1.484,7 (5,6 %)	263,6/1.484,7 (17,8 %)	1.484,7 (100 %)
A6	351,6/3.046,5 (11,5 %)	179,1/3.046,5 (5,9 %)	585,2/3.046,5 (19,2 %)	247,0/3.046,5 (8,1 %)	814,4/3.046,5 (26,7 %)	869,2/3.046,5 (28,5 %)	3.046,5 (100 %)
A7	129,1/1.894,8 (6,8 %)	296,0/1.894,8 (15,6 %)	505,5/1.894,8 (26,7 %)	167,0/1.894,8 (8,8 %)	689,2/1.894,8 (36,4 %)	108,0/1.894,8 (5,7 %)	1.894,8 (100 %)
A8	0,0/2.150,7 (0,0 %)	846,0/2.150,7 (39,3 %)	466,0/2.150,7 (21,7 %)	0,0/2.150,7 (0,0 %)	431,7/2.150,7 (20,1 %)	407,0/2.150,7 (18,9 %)	2.150,7 (100 %)
A9	0,0/1.720,1 (0,0 %)	0,0/1.720,1 (0,0 %)	901,0/1.720,1 (52,4 %)	0,0/1.720,1 (0,0 %)	222,7/1.720,1 (12,9 %)	596,4/1.720,1 (34,7 %)	1.720,1 (100 %)
S1	180,5/1.920,1 (9,4 %)	325,1/1.920,1 (16,9 %)	339,6/1.920,1 (17,7 %)	298,7/1.920,1 (15,6 %)	415,4/1.920,1 (21,6 %)	360,7/1.920,1 (18,8 %)	1.920,1 (100 %)
S2	237,2/1.398,6 (17,0 %)	293,2/1.398,6 (21,0 %)	213,8/1.398,6 (15,3 %)	235,1/1.398,6 (16,8 %)	294,9/1.398,6 (21,1 %)	124,4/1.398,6 (8,9 %)	1.398,6 (100 %)
S6	80,3/829,3 (9,7 %)	164,0/829,3 (19,8 %)	156,1/829,3 (18,8 %)	33,3/829,3 (4,0 %)	262,0/829,3 (31,6 %)	133,6/829,3 (16,1 %)	829,3 (100 %)
S9	71,0/235,8 (30,1 %)	0,0/235,8 (0,0 %)	104,0/235,8 (44,1 %)	0,0/235,8 (0,0 %)	0,0/235,8 (0,0 %)	60,8/235,8 (25,8 %)	235,8 (100 %)

Behandlungsbe- reiche	Stationstypen						Gesamt (alle Stationstypen)
	geschützte Akut- bzw. Intensivstation (A)	fakultativ geschlos- sene Station (B)	offene, nicht elektive Station (C)	Station mit ge- schützten Bereichen (D)	elektive offene Sta- tion(E)	Einheit m. innovati- vem Behandlungs- konzept (F)	
G1	233,1/2.050,0 (11,4 %)	399,2/2.050,0 (19,5 %)	351,2/2.050,0 (17,1 %)	375,1/2.050,0 (18,3 %)	340,4/2.050,0 (16,6 %)	351,1/2.050,0 (17,1 %)	2.050,0 (100 %)
G2	353,4/1.568,2 (22,5 %)	271,6/1.568,2 (17,3 %)	209,2/1.568,2 (13,3 %)	363,9/1.568,2 (23,2 %)	162,9/1.568,2 (10,4 %)	207,3/1.568,2 (13,2 %)	1.568,2 (100 %)
G6	27,6/838,5 (3,3 %)	181,9/838,5 (21,7 %)	158,6/838,5 (18,9 %)	68,7/838,5 (8,2 %)	222,0/838,5 (26,5 %)	179,7/838,5 (21,4 %)	838,5 (100 %)
G9	0,0/257,0 (0,0 %)	0,0/257,0 (0,0 %)	0,0/257,0 (0,0 %)	0,0/257,0 (0,0 %)	90,3/257,0 (35,1 %)	166,7/257,0 (64,9 %)	257,0 (100 %)
A2 / S2 / G2	1.110,8/4.451,5 (25,0 %)	792,2/4.451,5 (17,8 %)	524,9/4.451,5 (11,8 %)	887,4/4.451,5 (19,9 %)	540,9/4.451,5 (12,2 %)	595,3/4.451,5 (13,4 %)	4.451,5 (100 %)

Legende: (A1) Regelbehandlung, (A2) Intensivbehandlung, (A4) Langdauernde Behandlung Schwer- und Mehrfachkranker, (A5) Psychotherapie, (A6) Tagesklinische Behandlung, (A7) Psychosomatisch-psychotherapeutische und psychotherapeutische Komplexbehandlung, (A8) Psychosomatisch-psychotherapeutische und psychotherapeutische Komplexbehandlung teilstationär, (A9) Stationsäquivalente Behandlung, (S1) Regelbehandlung, (S2) Intensivbehandlung, (S4) Langdauernde Behandlung Schwer- und Mehrfachkranker, (S5) Psychotherapie, (S6) Tagesklinische Behandlung, (S9) Stationsäquivalente Behandlung, (G1) Regelbehandlung, (G2) Intensivbehandlung, (G4) Langdauernde Behandlung Schwer- und Mehrfachkranker, (G5) Psychotherapie, (G6) Tagesklinische Behandlung, (G9) Stationsäquivalente Behandlung

Tabelle 56 (29): **STICHPROBE:** Patientenbelegung pro Stationstyp in der differenzierten Einrichtung der Erwachsenenpsychiatrie. Ergänzende Darstellung zu Tabelle 7; Anzahl eingeschlossener Stationen = x, Anzahl ausgeschlossener Stationen = y.

	n	MW	SD	Median	Minimum	Maximum	25. Perzentil	75. Perzentil
geschützte Akut- bzw. Intensivstation (A)								
fakultativ geschlossene Station (B)								
offene, nicht elektive Station (C)								
Station mit geschützten Bereichen (D)								
elektive offene Station(E)								
Einheit m. innovativem Behandlungskonzept (F)								
Gesamt (alle Stationstypen)								

Auswertung zum Korridor

Tabelle 57 (29): Differenzierte Auswertungen zum Korridor in der differenzierten Einrichtung Erwachsenenpsychiatrie: Weicht die tatsächliche Anzahl der Behandlungstage in mindestens einem Behandlungsbereich um mehr als 2,5 Prozent über oder unter der nach § 6 Absatz 3 ermittelten Anzahl der Behandlungstage des Vorjahres ab, erfolgt die Ermittlung der Mindestvorgaben abweichend auf der Basis der tatsächlichen Anzahl der Behandlungstage und Patienteneinstufungen des laufenden Quartals. Die prozentuale Abweichung bezieht sich jeweils auf die Tage des Behandlungsbereichs einer Einrichtung, der die größte Abweichung aufweist; Anzahl eingeschlossener Einrichtungen = x, Anzahl ausgeschlossener Einrichtungen = y.

Abweichung der Behandlungstage zum Vorjahresquartal	Anzahl der Einrichtungen
≤2,5 %	44/578 (7,6 %)
davon Abweichung nach oben	25/578 (4,3 %)
davon Abweichung nach unten	19/578 (3,3 %)
>2,5 % - ≤ 5 %	30/578 (5,2 %)
davon Abweichung nach oben	16/578 (2,8 %)
davon Abweichung nach unten	14/578 (2,4 %)
> 5 % - ≤10 %	48/578 (8,3 %)
davon Abweichung nach oben	26/578 (4,5 %)
davon Abweichung nach unten	22/578 (3,8 %)
>10 %	456/578 (78,9 %)
davon Abweichung nach oben	340/578 (58,8 %)
davon Abweichung nach unten	116/578 (20,1 %)

Mindestvorgaben und Umsetzungsgrad im Tagdienst



Abbildung 19(29): Umsetzungsgrad im Verlauf (Längsschnitt) in der differenzierten Einrichtung Erwachsenenpsychiatrie, differenziert nach Erfüllung der Mindestvorgaben und Bezugsjahr, berechnet standortübergreifend über ein bundesweites VKS-Ist sowie VKS-Mind.; Anzahl eingeschlossener Einrichtungen = x, Anzahl ausgeschlossener Einrichtungen = y.

Tabelle 58 (29): Mittlerer Umsetzungsgrad aller Berufsgruppen (stratifiziert) über alle Einrichtungen der differenzierten Einrichtung Erwachsenenpsychiatrie. Stratifiziert wird nach Art der Einrichtung (Einrichtungen ohne rein tagesklinische Einrichtungen sowie den Tageskliniken) sowie nach Erfüllung der Mindestvorgaben gemäß § 7 Abs. 4 PPP-RL, Definition „reine Tageskliniken“: Einrichtungen, die in A2.1 des Nachweises Planplätze der teilstationären Versorgung und keine Planbetten der vollstationären Versorgung angegeben haben; Anzahl eingeschlossener Einrichtungen = x, Anzahl ausgeschlossener Einrichtungen = y; Ergänzende Tabelle zu Tabelle 10.

Umsetzungsgrad		Alle Einrichtungen	Einrichtungen mit Erfüllung der Mindestvorgaben	Einrichtungen ohne Erfüllung der Mindestvorgaben
≥ 180 %	Einrichtungen ohne reine Tageskliniken	14/764 (1,8 %)	12/359 (3,3 %)	2/405 (0,5 %)
	Reine Tageskliniken	14/764 (1,8 %)	12/359 (3,3 %)	2/405 (0,5 %)
	Gesamt			
≥ 170 % - < 180 %	Einrichtungen ohne reine Tageskliniken	160/764 (20,9 %)	100/359 (27,9 %)	60/405 (14,8 %)
	Reine Tageskliniken	14/764 (1,8 %)	12/359 (3,3 %)	2/405 (0,5 %)
	Gesamt			

Umsetzungsgrad		Alle Einrichtungen	Einrichtungen mit Erfüllung der Mindestvorgaben	Einrichtungen ohne Erfüllung der Mindestvorgaben
≥ 160 % - <170 %	Einrichtungen ohne reine Tageskliniken	160/764 (20,9 %)	100/359 (27,9 %)	60/405 (14,8 %)
	Reine Tageskliniken	14/764 (1,8 %)	12/359 (3,3 %)	2/405 (0,5 %)
	Gesamt			
≥ 150 % - < 160 %	Einrichtungen ohne reine Tageskliniken	93/764 (12,2 %)	21/359 (5,8 %)	72/405 (17,8 %)
	Reine Tageskliniken	14/764 (1,8 %)	12/359 (3,3 %)	2/405 (0,5 %)
	Gesamt			
≥ 140 % - < 150 %	Einrichtungen ohne reine Tageskliniken	38/764 (5,0 %)	0/359 (0,0 %)	38/405 (9,4 %)
	Reine Tageskliniken	14/764 (1,8 %)	12/359 (3,3 %)	2/405 (0,5 %)
	Gesamt			
≥ 130 % - <140 %	Einrichtungen ohne reine Tageskliniken			
	Reine Tageskliniken			
	Gesamt			
≥ 120 % - < 130 %	Einrichtungen ohne reine Tageskliniken			
	Reine Tageskliniken			
	Gesamt			
≥ 110 % - < 120 %	Einrichtungen ohne reine Tageskliniken			
	Reine Tageskliniken			
	Gesamt			

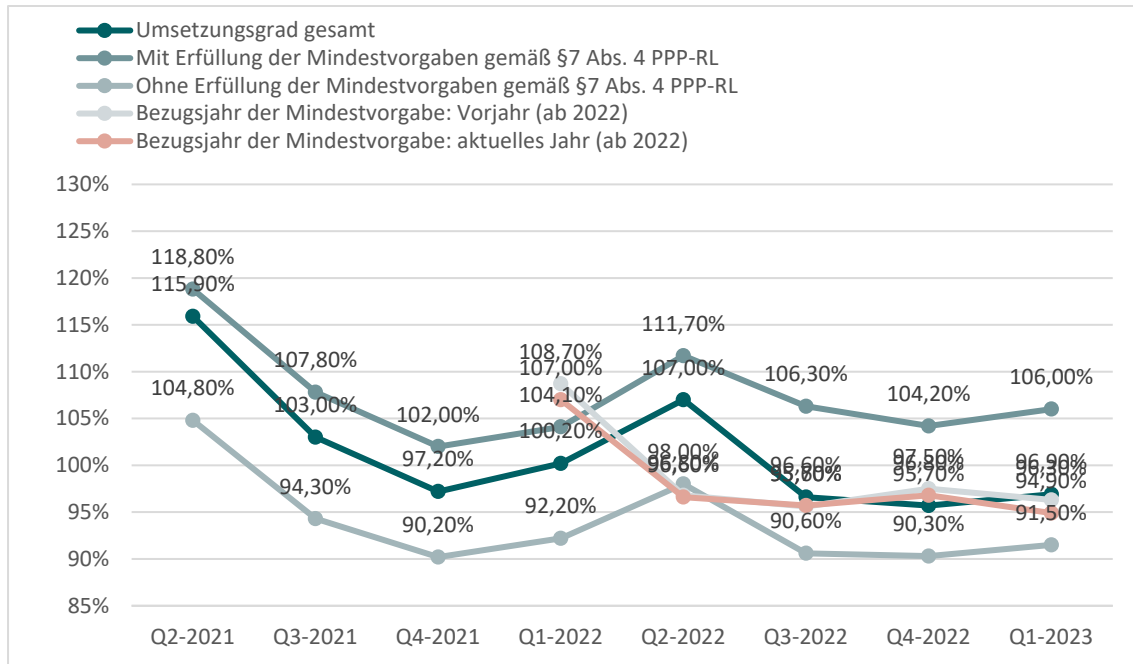
Umsetzungsgrad		Alle Einrichtungen	Einrichtungen mit Erfüllung der Mindestvorgaben	Einrichtungen ohne Erfüllung der Mindestvorgaben
≥ 100 % - <110 %	Einrichtungen ohne reine Tageskliniken			
	Reine Tageskliniken			
	Gesamt			
≥ 95 % - <100 %	Einrichtungen ohne reine Tageskliniken			
	Reine Tageskliniken			
	Gesamt			
≥ 90 % - <95 %	Einrichtungen ohne reine Tageskliniken			
	Reine Tageskliniken			
	Gesamt			
≥ 85 % - <90 %	Einrichtungen ohne reine Tageskliniken			
	Reine Tageskliniken			
	Gesamt			
≥ 80 % - <85 %	Einrichtungen ohne reine Tageskliniken			
	Reine Tageskliniken			
	Gesamt			
≥ 75 % - <80 %	Einrichtungen ohne reine Tageskliniken			
	Reine Tageskliniken			
	Gesamt			

Umsetzungsgrad		Alle Einrichtungen	Einrichtungen mit Erfüllung der Mindestvorgaben	Einrichtungen ohne Erfüllung der Mindestvorgaben
≥ 70 % - < 75 %	Einrichtungen ohne reine Tageskliniken			
	Reine Tageskliniken			
	Gesamt			
≥ 65 % - < 70 %	Einrichtungen ohne reine Tageskliniken			
	Reine Tageskliniken			
	Gesamt			
< 65 %	Einrichtungen ohne reine Tageskliniken	6/764 (0,8 %)	0/359 (0,0 %)	6/405 (1,5 %)
	Reine Tageskliniken	14/764 (1,8 %)	0/359 (0,0 %)	2/405 (0,5 %)
	Gesamt			



Abbildung 20(29): Umsetzungsgrad pro Berufsgruppe im Verlauf (Längsschnitt) in der differenzierten Einrichtung Erwachsenenpsychiatrie, berechnet standortübergreifend über ein bundesweites VKS-Ist sowie VKS-Mind.; Anzahl eingeschlossener Einrichtungen = x, Anzahl ausgeschlossener Einrichtungen = y.

Tabelle 59 (29): Umsetzungsgrad pro Berufsgruppe und Gesamt im Verlauf in der differenzierten Einrichtung Erwachsenenpsychiatrie. Tabellarische Darstellung von Abbildung 13 (29) und Abbildung 14(29; Anzahl eingeschlossener Einrichtungen = x, Anzahl ausgeschlossener Einrichtungen = y.).

Berufsgruppe	Q2 2021	Q3 2021	Q4 2021	Q1 2022	Q2 2022	Q3 2022	Q4 2022	Q1 2023
Ärztinnen und Ärzte	120,9 % 632	123,2 % 643	132,0 % 666	119,4 % 707	110,0 % 721	113,4 % 743	120,0 % 760	107,8 % 764
Pflegefachpersonen	99,9 % 632	103,9 % 643	109,4 % 666	97,6 % 707	92,6 % 721	94,6 % 743	101,0 % 760	92,4 % 764
Psychotherapeutinnen und Psychotherapeuten, Psychologinnen und Psychologen	163,7 % 632	166,6 % 643	179,3 % 666	153,4 % 707	137,2 % 721	141,4 % 743	154,5 % 760	137,5 % 764
Spezialtherapeutinnen und Spezialtherapeuten	98,8 % 632	101,0 % 643	108,0 % 666	96,5 % 707	91,4 % 721	94,1 % 743	101,7 % 760	90,9 % 764
Bewegungstherapeutinnen und Bewegungstherapeuten, Physiotherapeutinnen und Physiotherapeuten	132,1 % 632	132,8 % 643	144,7 % 666	126,3 % 707	118,8 % 721	121,8 % 743	135,7 % 760	115,9 % 764
Sozialarbeiterinnen und Sozialarbeiter, Sozialpädagoginnen und Sozialpädagogen, Heilpädagoginnen und Heilpädagogen	103,4 % 632	107,2 % 643	116,6 % 666	102,2 % 707	95,5 % 721	97,9 % 743	107,4 % 760	94,0 % 764
Gesamt	106,3 % 632	109,9 % 643	116,7 % 666	103,9 % 707	97,7 % 721	100,1 % 743	107,3 % 760	97,1 % 764

Tabelle 60 (29): Umsetzungsgrad pro Berufsgruppe und Gesamt im Längsschnitt-Verlauf in der differenzierten Einrichtung Erwachsenenpsychiatrie. Tabellarische Darstellung von Abbildung 19 (29) und Abbildung 20 (29); Anzahl eingeschlossener Einrichtungen = x, Anzahl ausgeschlossener Einrichtungen = y..

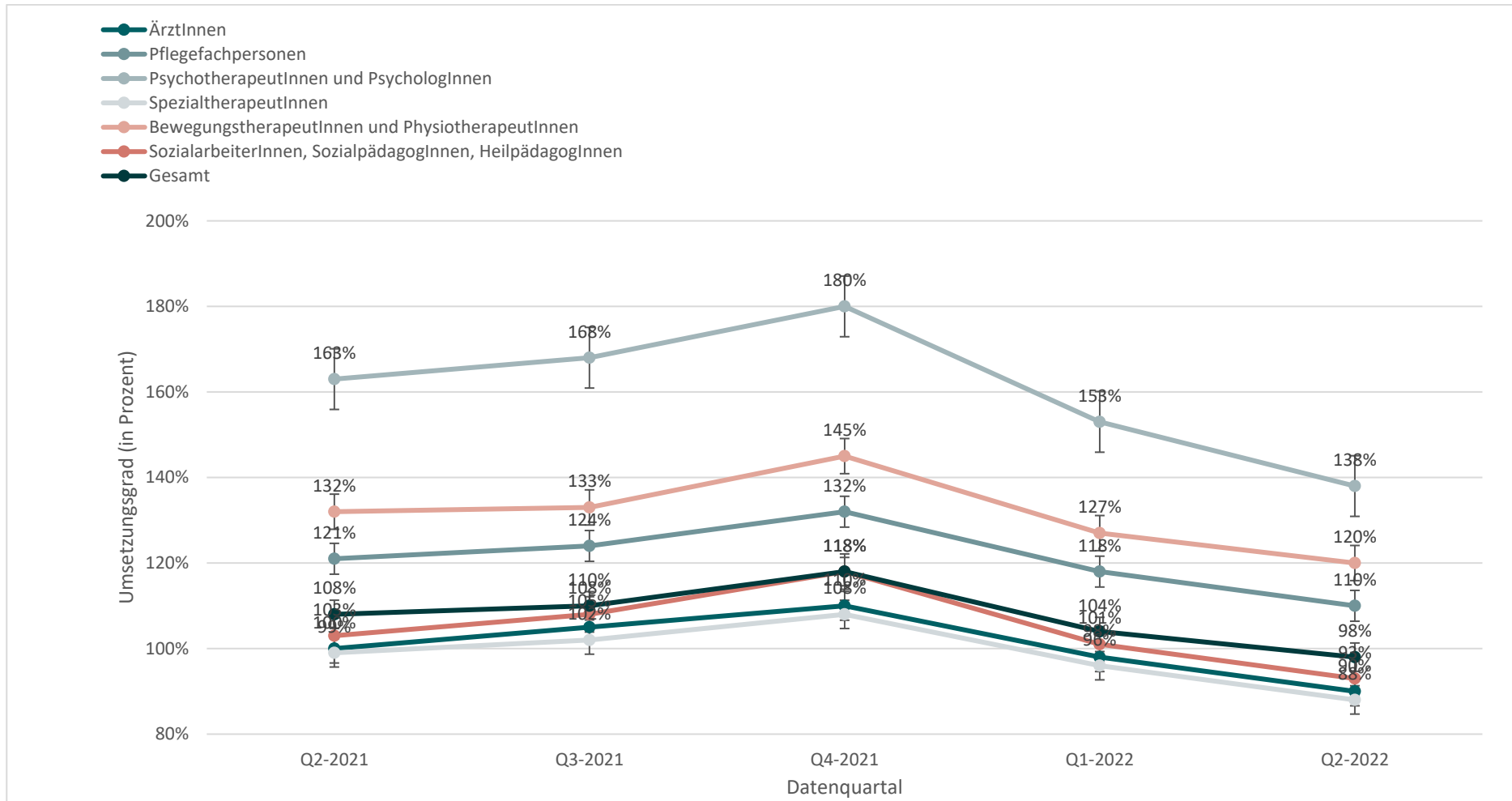
Berufsgruppe	Q2 2021	Q3 2021	Q4 2021	Q1 2022	Q2 2022	Q3 2022	Q4 2022	Q1 2023
Ärztinnen und Ärzte	120,9 % 632	123,2 % 643	132,0 % 666	119,4 % 707	110,0 % 721	113,4 % 743	120,0 % 760	107,8 % 764
Pflegefachpersonen	99,9 % 632	103,9 % 643	109,4 % 666	97,6 % 707	92,6 % 721	94,6 % 743	101,0 % 760	92,4 % 764
Psychotherapeutinnen und Psychotherapeuten, Psychologinnen und Psychologen	163,7 % 632	166,6 % 643	179,3 % 666	153,4 % 707	137,2 % 721	141,4 % 743	154,5 % 760	137,5 % 764
Spezialtherapeutinnen und Spezialtherapeuten	98,8 % 632	101,0 % 643	108,0 % 666	96,5 % 707	91,4 % 721	94,1 % 743	101,7 % 760	90,9 % 764
Bewegungstherapeutinnen und Bewegungstherapeuten, Physiotherapeutinnen und Physiotherapeuten	132,1 % 632	132,8 % 643	144,7 % 666	126,3 % 707	118,8 % 721	121,8 % 743	135,7 % 760	115,9 % 764
Sozialarbeiterinnen und Sozialarbeiter, Sozialpädagoginnen und Sozialpädagogen, Heilpädagoginnen und Heilpädagogen	103,4 % 632	107,2 % 643	116,6 % 666	102,2 % 707	95,5 % 721	97,9 % 743	107,4 % 760	94,0 % 764
Gesamt	106,3 % 632	109,9 % 643	116,7 % 666	103,9 % 707	97,7 % 721	100,1 % 743	107,3 % 760	97,1 % 764

Tabelle 61 (29): Berufsgruppenspezifische Übersicht über die tatsächliche Personalausstattung (VKS-Ist) und die geforderte Mindestpersonalausstattung (VKS-Mind), ergänzende Darstellung zu Tabelle 16. Für VKS-Ist und VKS-Mind wurden die tatsächlichen bzw. geforderten VKS Stunden über alle differenzierten Einrichtungen der Erwachsenenpsychiatrie je Berufsgruppe aufsummiert und in Minuten umgerechnet. Um für die Größe der Einrichtung zu kontrollieren, wurden VKS-Ist als auch VKS-Mind durch die Anzahl der Behandlungswochen geteilt (entspricht Einheit: VKS in Minuten pro Patient:in pro Woche); Anzahl eingeschlossener Einrichtungen = x, Anzahl ausgeschlossener Einrichtungen = y.

Berufsgruppe	Summe tatsächliche Personalausstattung VKS-Ist in Min./Pat./Woche					Summe geforderte Mindestpersonalausstattung VKS-Mind in Min./Pat./Woche				
	Perzentile					Perzentile				
	5.	25.	50.	75.	95.	5.	25.	50.	75.	95.
ÄrztInnen			184,9					178,5		
Pflegefachpersonen			670,8					722,2		
PsychotherapeutInnen und PsychologInnen			100,7					74,8		
SpezialtherapeutInnen			123,7					129,6		
BewegungstherapeutInnen und PhysiotherapeutInnen			28,3					26,3		
SozialarbeiterInnen, SozialpädagogInnen, HeilpädagogInnen			71,3					69,9		

Tabelle 62 (29): Verteilung des Umsetzungsgrades je Anteil Intensivbehandlungstage pro Berufsgruppe in der differenzierten Einrichtung Erwachsenenpsychiatrie. Dargestellt wird die Anzahl (sowie Anteil) der Einrichtungen, die einen bestimmten Umsetzungsgrad erreicht und einen bestimmten Anteil an Intensivbehandlungstagen an den Gesamtbehandlungstagen aufweisen; ergänzende Darstellung zu Tabelle 22; Anzahl eingeschlossener Einrichtungen = x, Anzahl ausgeschlossener Einrichtungen = y.

Berufsgruppe	Umsetzungsgrad	Anteil der Intensivbehandlungstage an den Gesamtbehandlungstagen				
		0 %	> 0 % bis ≤ 20 %	> 20 % bis ≤ 35 %	> 35 %	Gesamt
Ärztinnen	≥ 140 %	30/378 (8 %)	5/196 (3 %)	4/138 (3 %)	2/50 (4 %)	41/762 (5 %)
	≥ 110 % - < 140 %	124/378 (33 %)	40/196 (20 %)	19/138 (14 %)	3/50 (6 %)	186/762 (24 %)
	≥ 100 % - < 110 %	78/378 (21 %)	47/196 (24 %)	27/138 (20 %)	7/50 (14 %)	159/762 (21 %)
	≥ 95 % - < 100 %	41/378 (11 %)	32/196 (16 %)	26/138 (19 %)	3/50 (6 %)	102/762 (13 %)
	≥ 90 % - < 95 %	48/378 (13 %)	36/196 (18 %)	25/138 (18 %)	9/50 (18 %)	118/762 (15 %)
	≥ 85 % - < 90 %	23/378 (6 %)	20/196 (10 %)	21/138 (15 %)	7/50 (14 %)	71/762 (9 %)
	≥ 65 % - < 85 %	30/378 (8 %)	11/196 (6 %)	9/138 (7 %)	12/50 (24 %)	62/762 (8 %)
	< 65 %	4/378 (1 %)	4/196 (2 %)	7/138 (5 %)	7/50 (14 %)	85/762 (3 %)
Pflegefachpersonen	≥ 140 %	30/378 (8 %)	5/196 (3 %)	4/138 (3 %)	2/50 (4 %)	41/762 (5 %)
	≥ 110 % - < 140 %	124/378 (33 %)	40/196 (20 %)	19/138 (14 %)	3/50 (6 %)	186/762 (24 %)
	≥ 100 % - < 110 %	78/378 (21 %)	47/196 (24 %)	27/138 (20 %)	7/50 (14 %)	159/762 (21 %)
	≥ 95 % - < 100 %	41/378 (11 %)	32/196 (16 %)	26/138 (19 %)	3/50 (6 %)	102/762 (13 %)
	≥ 90 % - < 95 %	48/378 (13 %)	36/196 (18 %)	25/138 (18 %)	9/50 (18 %)	118/762 (15 %)

Berufsgruppe	Umsetzungsgrad	Anteil der Intensivbehandlungstage an den Gesamtbehandlungstagen				
		0 %	> 0 % bis ≤ 20 %	> 20 % bis ≤ 35 %	> 35 %	Gesamt
	≥ 85 % - < 90 %	23/378 (6 %)	20/196 (10 %)	21/138 (15 %)	7/50 (14 %)	71/762 (9 %)
	≥ 65 % - < 85 %	30/378 (8 %)	11/196 (6 %)	9/138 (7 %)	12/50 (24 %)	62/762 (8 %)
	< 65 %	4/378 (1 %)	4/196 (2 %)	7/138 (5 %)	7/50 (14 %)	85/762 (3 %)
Psychotherapeutinnen und Psychologinnen	≥ 140 %	30/378 (8 %)	5/196 (3 %)	4/138 (3 %)	2/50 (4 %)	41/762 (5 %)
	≥ 110 % - < 140 %	124/378 (33 %)	40/196 (20 %)	19/138 (14 %)	3/50 (6 %)	186/762 (24 %)
	≥ 100 % - < 110 %	78/378 (21 %)	47/196 (24 %)	27/138 (20 %)	7/50 (14 %)	159/762 (21 %)
	≥ 95 % - < 100 %	41/378 (11 %)	32/196 (16 %)	26/138 (19 %)	3/50 (6 %)	102/762 (13 %)
	≥ 90 % - < 95 %	48/378 (13 %)	36/196 (18 %)	25/138 (18 %)	9/50 (18 %)	118/762 (15 %)
	≥ 85 % - < 90 %	23/378 (6 %)	20/196 (10 %)	21/138 (15 %)	7/50 (14 %)	71/762 (9 %)
	≥ 65 % - < 85 %	30/378 (8 %)	11/196 (6 %)	9/138 (7 %)	12/50 (24 %)	62/762 (8 %)
	< 65 %	4/378 (1 %)	4/196 (2 %)	7/138 (5 %)	7/50 (14 %)	85/762 (3 %)
Spezialtherapeutinnen	≥ 140 %	30/378 (8 %)	5/196 (3 %)	4/138 (3 %)	2/50 (4 %)	41/762 (5 %)
	≥ 110 % - < 140 %	124/378 (33 %)	40/196 (20 %)	19/138 (14 %)	3/50 (6 %)	186/762 (24 %)
	≥ 100 % - < 110 %	78/378 (21 %)	47/196 (24 %)	27/138 (20 %)	7/50 (14 %)	159/762 (21 %)
	≥ 95 % - < 100 %	41/378 (11 %)	32/196 (16 %)	26/138 (19 %)	3/50 (6 %)	102/762 (13 %)

Berufsgruppe	Umsetzungsgrad	Anteil der Intensivbehandlungstage an den Gesamtbehandlungstagen				
		0 %	> 0 % bis ≤ 20 %	> 20 % bis ≤ 35 %	> 35 %	Gesamt
	≥ 90 % - < 95 %	48/378 (13 %)	36/196 (18 %)	25/138 (18 %)	9/50 (18 %)	118/762 (15 %)
	≥ 85 % - < 90 %	23/378 (6 %)	20/196 (10 %)	21/138 (15 %)	7/50 (14 %)	71/762 (9 %)
	≥ 65 % - < 85 %	30/378 (8 %)	11/196 (6 %)	9/138 (7 %)	12/50 (24 %)	62/762 (8 %)
	< 65 %	4/378 (1 %)	4/196 (2 %)	7/138 (5 %)	7/50 (14 %)	85/762 (3 %)
Bewegungstherapeutinnen und Physiotherapeutinnen	≥ 140 %	30/378 (8 %)	5/196 (3 %)	4/138 (3 %)	2/50 (4 %)	41/762 (5 %)
	≥ 110 % - < 140 %	124/378 (33 %)	40/196 (20 %)	19/138 (14 %)	3/50 (6 %)	186/762 (24 %)
	≥ 100 % - < 110 %	78/378 (21 %)	47/196 (24 %)	27/138 (20 %)	7/50 (14 %)	159/762 (21 %)
	≥ 95 % - < 100 %	41/378 (11 %)	32/196 (16 %)	26/138 (19 %)	3/50 (6 %)	102/762 (13 %)
	≥ 90 % - < 95 %	48/378 (13 %)	36/196 (18 %)	25/138 (18 %)	9/50 (18 %)	118/762 (15 %)
	≥ 85 % - < 90 %	23/378 (6 %)	20/196 (10 %)	21/138 (15 %)	7/50 (14 %)	71/762 (9 %)
	≥ 65 % - < 85 %	30/378 (8 %)	11/196 (6 %)	9/138 (7 %)	12/50 (24 %)	62/762 (8 %)
	< 65 %	4/378 (1 %)	4/196 (2 %)	7/138 (5 %)	7/50 (14 %)	85/762 (3 %)
SozialarbeiterInnen, SozialpädagogInnen, HeilpädagogInnen	≥ 140 %	30/378 (8 %)	5/196 (3 %)	4/138 (3 %)	2/50 (4 %)	41/762 (5 %)
	≥ 110 % - < 140 %	124/378 (33 %)	40/196 (20 %)	19/138 (14 %)	3/50 (6 %)	186/762 (24 %)
	≥ 100 % - < 110 %	78/378 (21 %)	47/196 (24 %)	27/138 (20 %)	7/50 (14 %)	159/762 (21 %)

Berufsgruppe	Umsetzungsgrad	Anteil der Intensivbehandlungstage an den Gesamtbehandlungstagen				
		0 %	> 0 % bis ≤ 20 %	> 20 % bis ≤ 35 %	> 35 %	Gesamt
	≥ 95 % - < 100 %	41/378 (11 %)	32/196 (16 %)	26/138 (19 %)	3/50 (6 %)	102/762 (13 %)
	≥ 90 % - < 95 %	48/378 (13 %)	36/196 (18 %)	25/138 (18 %)	9/50 (18 %)	118/762 (15 %)
	≥ 85 % - < 90 %	23/378 (6 %)	20/196 (10 %)	21/138 (15 %)	7/50 (14 %)	71/762 (9 %)
	≥ 65 % - < 85 %	30/378 (8 %)	11/196 (6 %)	9/138 (7 %)	12/50 (24 %)	62/762 (8 %)
	< 65 %	4/378 (1 %)	4/196 (2 %)	7/138 (5 %)	7/50 (14 %)	85/762 (3 %)

Tabelle 63 (29): **STICHPROBE:** Verteilung des Umsetzungsgrades je Anteil Intensivbehandlungstage an den Gesamtbehandlungstagen berufsgruppenübergreifend in den Stationen der Erwachsenenpsychiatrie. Der Anteil an Intensivbehandlungstagen einer differenzierten Einrichtung wird operationalisiert über den Anteil der dokumentierten Behandlungstage in den Behandlungsbereichen A2, S2 und G2 an allen Behandlungstagen; ergänzende Darstellung zu Tabelle 22; Anzahl eingeschlossener Stationen = x, Anzahl ausgeschlossener Stationen = y

Umsetzungsgrad	Anteil der Intensivbehandlungstage an den Gesamtbehandlungstagen				
	0 %	> 0 % bis ≤ 20 %	> 20 % bis ≤ 35 %	> 35 %	Gesamt
≥ 180 %	41/1.252 (3,3 %)	17/754 (2,3 %)	6/284 (2,1 %)	11/630 (1,7 %)	75/2.920 (2,6 %)
≥ 170 % - < 180 %	14/1.252 (1,1 %)	4/754 (0,5 %)	0/284 (0,0 %)	2/630 (0,3 %)	20/2.920 (0,7 %)
≥ 160 % - < 170 %	18/1.252 (1,4 %)	11/754 (1,5 %)	1/284 (0,4 %)	6/630 (1,0 %)	36/2.920 (1,2 %)
≥ 150 % - < 160 %	16/1.252 (1,3 %)	9/754 (1,2 %)	5/284 (1,8 %)	3/630 (0,5 %)	33/2.920 (1,1 %)
≥ 140 % - < 150 %	34/1.252 (2,7 %)	8/754 (1,1 %)	4/284 (1,4 %)	23/630 (3,7 %)	69/2.920 (2,4 %)
≥ 130 % - < 150 %	80/1.252 (6,4 %)	18/754 (2,4 %)	5/284 (1,8 %)	13/630 (2,1 %)	116/2.920 (4,0 %)
≥ 120 % - < 130 %	94/1.252 (7,5 %)	37/754 (4,9 %)	21/284 (7,4 %)	34/630 (5,4 %)	186/2.920 (6,4 %)

Umsetzungsgrad	Anteil der Intensivbehandlungstage an den Gesamtbehandlungstagen				
	0 %	> 0 % bis ≤ 20 %	> 20 % bis ≤ 35 %	> 35 %	Gesamt
≥ 110 % - < 120 %	151/1.252 (12,1 %)	72/754 (9,5 %)	32/284 (11,3 %)	67/630 (10,6 %)	322/2.920 (11,0 %)
≥ 100 % - < 110 %	212/1.252 (16,9 %)	126/754 (16,7 %)	49/284 (17,3 %)	98/630 (15,6 %)	485/2.920 (16,6 %)
≥ 95 % - < 100 %	137/1.252 (10,9 %)	106/754 (14,1 %)	30/284 (10,6 %)	64/630 (10,2 %)	337/2.920 (11,5 %)
≥ 90 % - < 95 %	119/1.252 (9,5 %)	89/754 (11,8 %)	28/284 (9,9 %)	68/630 (10,8 %)	304/2.920 (10,4 %)
≥ 85 % - < 90 %	88/1.252 (7,0 %)	72/754 (9,5 %)	28/284 (9,9 %)	63/630 (10,0 %)	251/2.920 (8,6 %)
≥ 80 % - < 85 %	89/1.252 (7,1 %)	75/754 (9,9 %)	25/284 (8,8 %)	60/630 (9,5 %)	249/2.920 (8,5 %)
≥ 75 % - < 80 %	51/1.252 (4,1 %)	39/754 (5,2 %)	19/284 (6,7 %)	42/630 (6,7 %)	151/2.920 (5,2 %)
≥ 70 % - < 75 %	28/1.252 (2,2 %)	31/754 (4,1 %)	9/284 (3,2 %)	33/630 (5,2 %)	101/2.920 (3,5 %)
≥ 65 % - < 70 %	27/1.252 (2,2 %)	9/754 (1,2 %)	5/284 (1,8 %)	14/630 (2,2 %)	55/2.920 (1,9 %)
< 65 %	53/1.252 (4,2 %)	31/754 (4,1 %)	17/284 (6,0 %)	29/630 (4,6 %)	130/2.920 (4,5 %)

Tabelle 64 (29): **STICHPROBE**: Verteilung des Umsetzungsgrades je Anteil Intensivbehandlungstage pro Berufsgruppe in den Stationen der Erwachsenenpsychiatrie. Dargestellt wird die Anzahl (sowie Anteil) der Einrichtungen, die einen bestimmten Umsetzungsgrad erreicht und einen bestimmten Anteil an Intensivbehandlungstagen an den Gesamtbehandlungstagen aufweisen; ergänzende Darstellung zu Tabelle 22; Anzahl eingeschlossener Stationen = x, Anzahl ausgeschlossener Stationen = y.

Berufsgruppe	Umsetzungsgrad	Anteil der Intensivbehandlungstage an den Gesamtbehandlungstagen				
		0 %	> 0 % bis ≤ 20 %	> 20 % bis ≤ 35 %	> 35 %	Gesamt
Ärztinnen	≥ 140 %	30/378 (8 %)	5/196 (3 %)	4/138 (3 %)	2/50 (4 %)	41/762 (5 %)
	≥ 110 % - < 140 %	124/378 (33 %)	40/196 (20 %)	19/138 (14 %)	3/50 (6 %)	186/762 (24 %)
	≥ 100 % - < 110 %	78/378 (21 %)	47/196 (24 %)	27/138 (20 %)	7/50 (14 %)	159/762 (21 %)

Berufsgruppe	Umsetzungsgrad	Anteil der Intensivbehandlungstage an den Gesamtbehandlungstagen				
		0 %	> 0 % bis ≤ 20 %	> 20 % bis ≤ 35 %	> 35 %	Gesamt
	≥ 95 % - < 100 %	41/378 (11 %)	32/196 (16 %)	26/138 (19 %)	3/50 (6 %)	102/762 (13 %)
	≥ 90 % - < 95 %	48/378 (13 %)	36/196 (18 %)	25/138 (18 %)	9/50 (18 %)	118/762 (15 %)
	≥ 85 % - < 90 %	23/378 (6 %)	20/196 (10 %)	21/138 (15 %)	7/50 (14 %)	71/762 (9 %)
	≥ 65 % - < 85 %	30/378 (8 %)	11/196 (6 %)	9/138 (7 %)	12/50 (24 %)	62/762 (8 %)
	< 65 %	4/378 (1 %)	4/196 (2 %)	7/138 (5 %)	7/50 (14 %)	85/762 (3 %)
Pflegefachpersonen	≥ 140 %	30/378 (8 %)	5/196 (3 %)	4/138 (3 %)	2/50 (4 %)	41/762 (5 %)
	≥ 110 % - < 140 %	124/378 (33 %)	40/196 (20 %)	19/138 (14 %)	3/50 (6 %)	186/762 (24 %)
	≥ 100 % - < 110 %	78/378 (21 %)	47/196 (24 %)	27/138 (20 %)	7/50 (14 %)	159/762 (21 %)
	≥ 95 % - < 100 %	41/378 (11 %)	32/196 (16 %)	26/138 (19 %)	3/50 (6 %)	102/762 (13 %)
	≥ 90 % - < 95 %	48/378 (13 %)	36/196 (18 %)	25/138 (18 %)	9/50 (18 %)	118/762 (15 %)
	≥ 85 % - < 90 %	23/378 (6 %)	20/196 (10 %)	21/138 (15 %)	7/50 (14 %)	71/762 (9 %)
	≥ 65 % - < 85 %	30/378 (8 %)	11/196 (6 %)	9/138 (7 %)	12/50 (24 %)	62/762 (8 %)
	< 65 %	4/378 (1 %)	4/196 (2 %)	7/138 (5 %)	7/50 (14 %)	85/762 (3 %)
Psychotherapeutinnen und Psychologinnen	≥ 140 %	30/378 (8 %)	5/196 (3 %)	4/138 (3 %)	2/50 (4 %)	41/762 (5 %)
	≥ 110 % - < 140 %	124/378 (33 %)	40/196 (20 %)	19/138 (14 %)	3/50 (6 %)	186/762 (24 %)

Berufsgruppe	Umsetzungsgrad	Anteil der Intensivbehandlungstage an den Gesamtbehandlungstagen				
		0 %	> 0 % bis ≤ 20 %	> 20 % bis ≤ 35 %	> 35 %	Gesamt
	≥ 100 % - < 110 %	78/378 (21 %)	47/196 (24 %)	27/138 (20 %)	7/50 (14 %)	159/762 (21 %)
	≥ 95 % - < 100 %	41/378 (11 %)	32/196 (16 %)	26/138 (19 %)	3/50 (6 %)	102/762 (13 %)
	≥ 90 % - < 95 %	48/378 (13 %)	36/196 (18 %)	25/138 (18 %)	9/50 (18 %)	118/762 (15 %)
	≥ 85 % - < 90 %	23/378 (6 %)	20/196 (10 %)	21/138 (15 %)	7/50 (14 %)	71/762 (9 %)
	≥ 65 % - < 85 %	30/378 (8 %)	11/196 (6 %)	9/138 (7 %)	12/50 (24 %)	62/762 (8 %)
	< 65 %	4/378 (1 %)	4/196 (2 %)	7/138 (5 %)	7/50 (14 %)	85/762 (3 %)
Spezialtherapeutinnen	≥ 140 %	30/378 (8 %)	5/196 (3 %)	4/138 (3 %)	2/50 (4 %)	41/762 (5 %)
	≥ 110 % - < 140 %	124/378 (33 %)	40/196 (20 %)	19/138 (14 %)	3/50 (6 %)	186/762 (24 %)
	≥ 100 % - < 110 %	78/378 (21 %)	47/196 (24 %)	27/138 (20 %)	7/50 (14 %)	159/762 (21 %)
	≥ 95 % - < 100 %	41/378 (11 %)	32/196 (16 %)	26/138 (19 %)	3/50 (6 %)	102/762 (13 %)
	≥ 90 % - < 95 %	48/378 (13 %)	36/196 (18 %)	25/138 (18 %)	9/50 (18 %)	118/762 (15 %)
	≥ 85 % - < 90 %	23/378 (6 %)	20/196 (10 %)	21/138 (15 %)	7/50 (14 %)	71/762 (9 %)
	≥ 65 % - < 85 %	30/378 (8 %)	11/196 (6 %)	9/138 (7 %)	12/50 (24 %)	62/762 (8 %)
	< 65 %	4/378 (1 %)	4/196 (2 %)	7/138 (5 %)	7/50 (14 %)	85/762 (3 %)
Bewegungs-therapeu-tinnen	≥ 140 %	30/378 (8 %)	5/196 (3 %)	4/138 (3 %)	2/50 (4 %)	41/762 (5 %)

Berufsgruppe	Umsetzungsgrad	Anteil der Intensivbehandlungstage an den Gesamtbehandlungstagen				
		0 %	> 0 % bis ≤ 20 %	> 20 % bis ≤ 35 %	> 35 %	Gesamt
	≥ 110 % - < 140 %	124/378 (33 %)	40/196 (20 %)	19/138 (14 %)	3/50 (6 %)	186/762 (24 %)
	≥ 100 % - < 110 %	78/378 (21 %)	47/196 (24 %)	27/138 (20 %)	7/50 (14 %)	159/762 (21 %)
	≥ 95 % - < 100 %	41/378 (11 %)	32/196 (16 %)	26/138 (19 %)	3/50 (6 %)	102/762 (13 %)
	≥ 90 % - < 95 %	48/378 (13 %)	36/196 (18 %)	25/138 (18 %)	9/50 (18 %)	118/762 (15 %)
	≥ 85 % - < 90 %	23/378 (6 %)	20/196 (10 %)	21/138 (15 %)	7/50 (14 %)	71/762 (9 %)
	≥ 65 % - < 85 %	30/378 (8 %)	11/196 (6 %)	9/138 (7 %)	12/50 (24 %)	62/762 (8 %)
	< 65 %	4/378 (1 %)	4/196 (2 %)	7/138 (5 %)	7/50 (14 %)	85/762 (3 %)
SozialarbeiterInnen, SozialpädagogInnen, HeilpädagogInnen	≥ 140 %	30/378 (8 %)	5/196 (3 %)	4/138 (3 %)	2/50 (4 %)	41/762 (5 %)
	≥ 110 % - < 140 %	124/378 (33 %)	40/196 (20 %)	19/138 (14 %)	3/50 (6 %)	186/762 (24 %)
	≥ 100 % - < 110 %	78/378 (21 %)	47/196 (24 %)	27/138 (20 %)	7/50 (14 %)	159/762 (21 %)
	≥ 95 % - < 100 %	41/378 (11 %)	32/196 (16 %)	26/138 (19 %)	3/50 (6 %)	102/762 (13 %)
	≥ 90 % - < 95 %	48/378 (13 %)	36/196 (18 %)	25/138 (18 %)	9/50 (18 %)	118/762 (15 %)
	≥ 85 % - < 90 %	23/378 (6 %)	20/196 (10 %)	21/138 (15 %)	7/50 (14 %)	71/762 (9 %)
	≥ 65 % - < 85 %	30/378 (8 %)	11/196 (6 %)	9/138 (7 %)	12/50 (24 %)	62/762 (8 %)
	< 65 %	4/378 (1 %)	4/196 (2 %)	7/138 (5 %)	7/50 (14 %)	85/762 (3 %)

Personalausstattung im Nachtdienst

Tabelle 65 (29): Übersicht zur Auswertungsgrundgesamtheit Nacht in der differenzierten Einrichtung Erwachsenenpsychiatrie.

erfüllte Bedingungen zur Plausibilisierung der Auswertungsgrundgesamtheit Nacht	Auswertungsgrundgesamtheit Nacht	
	n Stationen auswertbar	n Einrichtungen auswertbar

Tabelle 66 (29): Ergänzende Darstellung zu Tabelle 48: Durchschnittliche Personalausstattung im Nachtdienst, Gesamt und nach Anteil Intensivbehandlungstage an den Gesamtbehandlungstagen in der differenzierten Einrichtung Erwachsenenpsychiatrie. Der Anteil an Intensivbehandlungstagen einer differenzierten Einrichtung wird operationalisiert über den Anteil der dokumentierten Behandlungstage in den Behandlungsbereichen A2, S2 und G2 an allen Behandlungstagen Zur Berechnung von VKS-Ist/Nacht/18 Betten wird die durchschnittliche VKS-Ist pflegerischer Nachtdienst je Nacht geteilt durch den Quotienten aus der Anzahl der vollstationären Betten je Einrichtung (Summe der vollstationären Planbetten auf Stationsebene aus A2.1 PPP-RL) und der empfohlenen Stationsgröße gemäß § 9 Abs. 1 PPP-RL. Ergänzende Darstellung zu Tabelle 48; Anzahl eingeschlossener Einrichtungen = x, Anzahl ausgeschlossener Einrichtungen = y.

		Anzahl eingeflossener Einrichtungen (%)	Mittlere Anzahl der Nächte pro Quartal (n)	tatsächliche Personalausstattung pflegerischer Nachtdienst (VKS-Ist [Std.]/Nacht/18 Betten)	
				MW (SD)	Median (Min., Max.)
eingeflossene Einrichtungen		764 (100 %)			
Anteil Intensivbehandlungstage an den Gesamtbehandlungstagen	0 %	399/764 (52,2 %)			
	> 0 % - <20 %	98/764 (12,9 %)			
	> 20 % - ≤35 %	109/764 (14,3 %)			
	> 35 %	158/764 (20,7 %)			

Tabelle 67A (29): **STICHPROBE**: Konzeptstation für **Allgemeinpsychiatrie**. Mittlere Personalausstattung im Nachtdienst (mittlere bzw. mediane VKS-Ist je Nacht) pro Stationstyp in der differenzierten Einrichtung Erwachsenenpsychiatrie. (Angabe inkl. 95 % Konfidenzintervall); Anzahl eingeschlossener Stationen = x, Anzahl ausgeschlossener Stationen = y.

Stationstyp	Personalausstattung im Nachtdienst					
	n Stationen	n Einrichtungen	Mittlere VKS-Ist/Nacht (95 % CI)	Mediane VKS-Ist/Nacht	Minimum	Maximum
(A) geschützte Akut- bzw. Intensivstation	332	209	28,3 (57,2 [12,3-78,9])	20,8	1,5	515,0
(B) fakultativ geschlossene Station	120	72	17,0 (6,8)	17,4	5,9	58,2
(C) offene, nicht elektive Station	322	141	13,1 (19,9)	10,2	1,0	242,7
(D) Station mit geschützten Bereichen	38	25	17,1 (4,0)	18,4	10,0	24,4
(E) elektive offene Station	308	130	11,2 (3,4)	10,6	1,0	22,3
(F) Einheit mit innovativem Behandlungskonzept	5	3	15,6 (5,8)	16,0	9,6	21,2
Gesamt (alle Stationstypen)	1.116	307				

Tabelle 68S (29): **STICHPROBE: Konzeptstation für Suchterkrankungen: Mittlere Personalausstattung im Nachtdienst (mittlere bzw. mediane VKS-Ist je Nacht) pro Stationstyp in der differenzierten Einrichtung Erwachsenenpsychiatrie. (Angabe inkl. 95 % Konfidenzintervall); Anzahl eingeschlossener Stationen = x, Anzahl ausgeschlossener Stationen = y.**

Stationstyp	Personalausstattung im Nachtdienst					
	n Stationen	n Einrichtungen	Mittlere VKS-Ist/Nacht (95 % CI)	Mediane VKS-Ist/Nacht	Minimum	Maximum
(A) geschützte Akut- bzw. Intensivstation	64	47	19,0 [5,4-36,9]	19,7	10,0	40,9
(B) fakultativ geschlossene Station	70	50	15,4 (4,8)	16,4	1,1	24,1
(C) offene, nicht elektive Station	73	66	14,8 (27,0)	10,6	1,0	228,4
(D) Station mit geschützten Bereichen	16	14	15,0 (4,8)	15,6	8,4	21,8
(E) elektive offene Station	86	67	12,7 (5,4)	10,9	0,5	29,2
(F) Einheit mit innovativem Behandlungskonzept	1	1	16,0 (-)	16,0	16,0	16,0
Gesamt (alle Stationstypen)	303	190				

Tabelle 69G (29): **STICHPROBE**: Konzeptstation für **Gerontopsychiatrie**: Mittlere Personalausstattung im Nachtdienst (mittlere bzw. mediane VKS-Ist je Nacht) pro Stationstyp in der differenzierten Einrichtung Erwachsenenpsychiatrie. (Angabe inkl. 95 % Konfidenzintervall); Anzahl eingeschlossener Stationen = x, Anzahl ausgeschlossener Stationen = y..

Stationstyp	Personalausstattung im Nachtdienst					
	n Stationen	n Einrichtungen	Mittlere VKS-Ist/Nacht (95 % CI)	Mediane VKS-Ist/Nacht	Minimum	Maximum
(A) geschützte Akut- bzw. Intensivstation	109	82	22,4 [1,2-26,9]	20,0	1,2	257,5
(B) fakultativ geschlossene Station	72	63	15,8 (4,6)	16,2	2,5	22,9
(C) offene, nicht elektive Station	66	50	13,2 (4,7)	11,1	2,0	25,0
(D) Station mit geschützten Bereichen	23	20	31,7 (53,3)	19,9	10,7	257,5
(E) elektive offene Station	55	45	19,6 (36,5)	13,6	8,4	257,5
(F) Einheit mit innovativem Behandlungskonzept	1	1	16,0 (-)	16,0	16,0	16,0
Gesamt (alle Stationstypen)	318	182				

6.3 Anhang Kinder- und Jugendpsychiatrie

6.4 Anhang Psychosomatik

7 Übersicht zu den Interessenkonflikten der Expertinnen und Experten

Das Standarddokument des IQTIG zur Ermittlung möglicher vorliegender Interessenkonflikte besteht aus einem Erfassungsbogen persönlicher Daten und einem Fragebogen. Die Fragen stellt die nachfolgende Tabelle dar.

Tabelle 70: Fragen zur Offenlegung von Interessenskonflikten (Expertengruppe).

Fragenthema	Fragentext
Frage 1: Anstellungsverhältnisse	Sind oder waren Sie bei einem Unternehmen, einer Institution oder einem Interessenverband im Gesundheitswesen oder einem vergleichbaren Interessenvertreter abhängig beschäftigt (angestellt)?
Frage 2: Beratungsverhältnisse	Beraten Sie oder haben Sie ein Unternehmen, eine Institution oder einen Interessenverband im Gesundheitswesen oder einen vergleichbaren Interessenvertreter direkt oder indirekt ⁷ beraten?
Frage 3: Honorare	Haben Sie (unabhängig von einer Anstellung oder Beratungstätigkeit) im Auftrag eines Interessenverbandes im Gesundheitswesen oder eines vergleichbaren Interessenvertreter Honorare für Vorträge, Stellungnahmen, Ausrichtung von bzw. Teilnahme an Kongressen und Seminaren – auch im Rahmen von Fortbildungen, für (populär-)wissenschaftliche oder sonstige Aussagen oder Artikel erhalten?
Frage 4: Drittmit-tel	Haben Sie (unabhängig von einer Anstellung oder Beratungstätigkeit) und/oder hat die Institution ⁸ , bei der Sie angestellt sind bzw. die Sie vertreten, von einem Unternehmen, einer Institution, einem Interessenverband im Gesundheitswesen oder einem vergleichbaren Interessenvertreter finanzielle Unterstützung für Forschungsaktivitäten, andere wissenschaftliche Leistungen oder für Patentanmeldungen erhalten?
Frage 5: sonstige Unterstützung	Haben Sie oder die Institution, bei der Sie angestellt sind bzw. die Sie vertreten, sonstige finanzielle oder geldwerte Zuwendungen (z.B. Ausrüstung, Personal, Reisekostenunterstützung ohne wissenschaftliche Gegenleistung) von einem Unternehmen, einer Institution, einem Interessenverband im Gesundheitswesen oder einem vergleichbaren Interessenvertreter erhalten?
Frage 6: Aktien, Geschäftsanteile	Besitzen Sie Aktien, Optionsscheine oder sonstige Geschäftsanteile (auch in Fonds) eines Unternehmens oder einer anderweitigen Institution, die zu einem Interessenverband im Gesundheitswesen oder einem vergleichbaren Interessenvertreter gehört?

Durch die Teilnehmerinnen und Teilnehmer der Expertengruppe wurden zur Ermittlung möglicher Interessenskonflikte die Fragen des Selbstauskunftsformulars des IQTIG wie folgt beantwortet.

⁷ "Indirekt" heißt in diesem Zusammenhang z.B. im Auftrag eines Instituts, das wiederum für eine entsprechende Person, Institution oder Firma tätig wird.

⁸ Sofern Sie in einer sehr großen Institution tätig sind, ist es ausreichend, die geforderten Angaben auf Ihre Arbeitseinheit (z. B. Klinikabteilung, Forschungsgruppe etc.) zu beziehen.

Tabelle 71: Beantwortung der Fragen zur Offenlegung von Interessenskonflikten durch die Teilnehmerinnen und Teilnehmer der Expertengruppe.

ExpertIn	Frage 1	Frage 2	Frage 3	Frage 4	Frage 5	Frage 6
Prof. Dr. Brieger	Ja	Ja	Nein	Ja	Nein	Ja
Prof. Dr. Fellgiebel	Ja	Nein	Ja	Ja	Nein	Nein
Prof. Dr. Friedrich	Ja	Ja	Nein	Nein	Nein	Nein
Gahr	Ja	Nein	Nein	Nein	Nein	Nein
Günther	Ja	Nein	Nein	Nein	Nein	Nein
Dr. Hannig	Nein	Ja	Ja	Nein	Ja	Nein
Dr. Klein	Ja	Nein	Ja	Nein	Ja	Nein
Prof. Dr. Kruse	Ja	Ja	Nein	Ja	Ja	Nein
Dr. Martinsohn-Schittkowski	Ja	Ja	Nein	Nein	Nein	Nein
Prof. Renner	Ja	Ja	Ja	Ja	Ja	Ja
Sauter	Ja	Ja	Ja	Ja	Nein	Nein
Prof. Dr. Schepker	Ja	Ja	Nein	Nein	Ja	Nein
Dr. Zeller	Ja	Ja	Nein	Nein	Nein	Nein

Nach eingehender Prüfung durch die Interessenskonfliktkommission des IQTIG konnten bei keiner Bewerberin/keinem Bewerber Interessenskonflikte ermittelt werden, die gegen die Aufnahme in die Expertengruppe gesprochen haben.

Impressum

HERAUSGEBER

IQTIG – Institut für Qualitätssicherung
und Transparenz im Gesundheitswesen
Katharina-Heinroth-Ufer 1
10787 Berlin

Telefon: (030) 58 58 26-0

info@iqtig.org

iqtig.org